

IMPLANTAÇÃO - DEMOLIÇÃO
ESCALA: 1/250

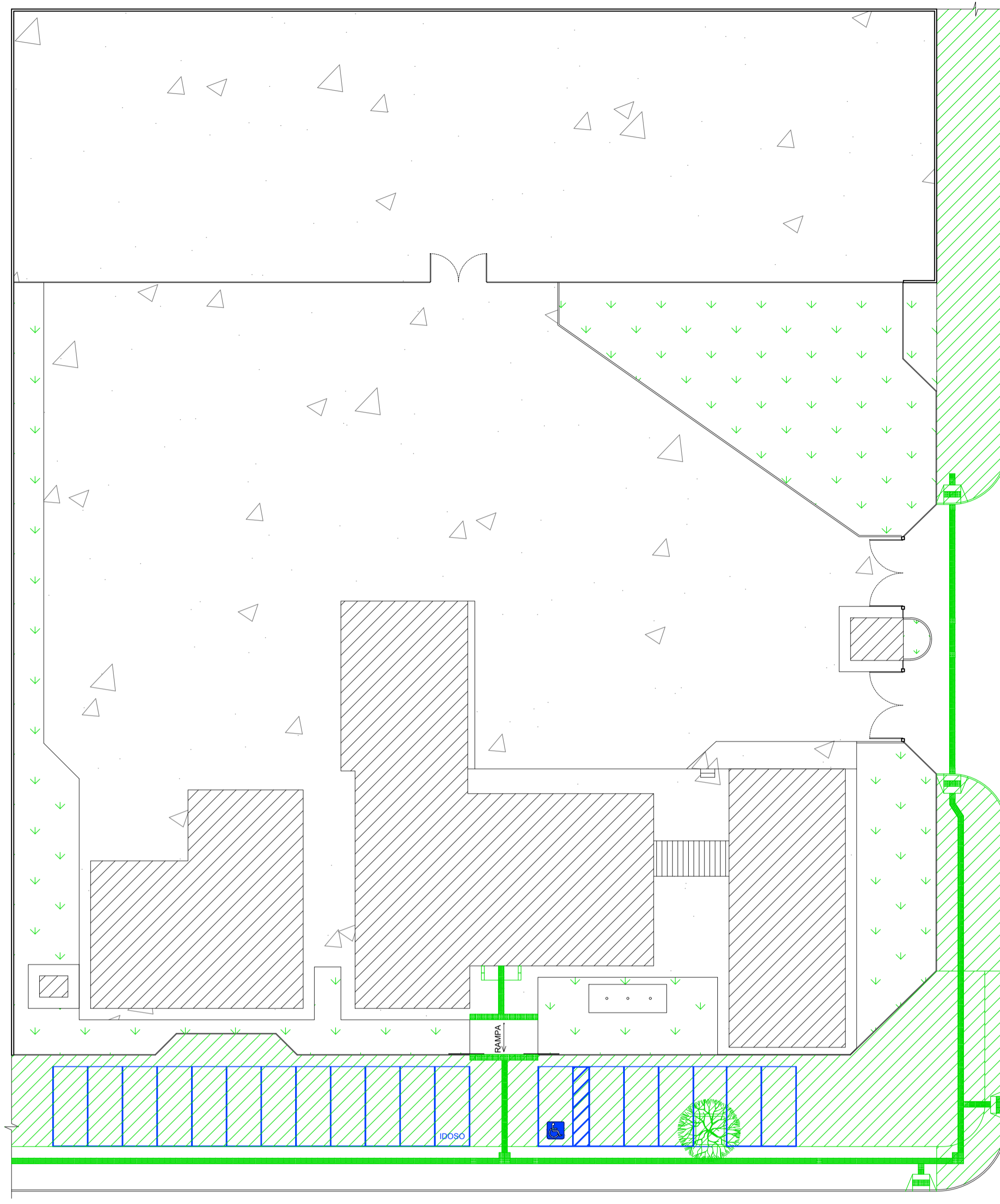

IMPLANTAÇÃO - CONSTRUÇÃO
ESCALA: 1/250

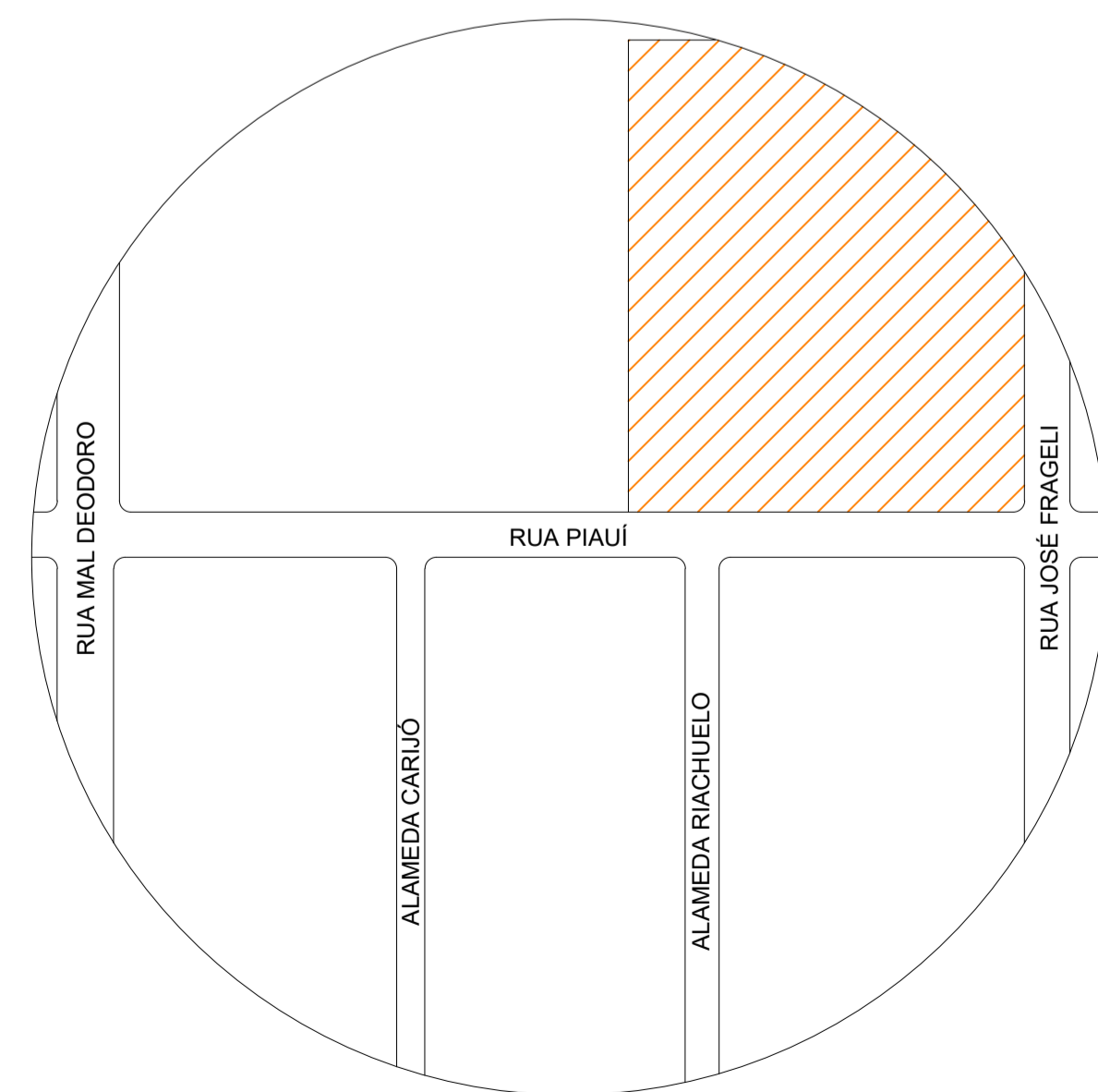

PLANTA DE SITUAÇÃO
ESCALA: 1/1250

LEGENDA
 TERRENO DA AGÊNCIA

LEGENDA	
	A DEMOLIR
	ESQUADRIAS A SEREM RETIRADAS
	A CONSTRUIR
	ESQUADRIAS A SEREM COLOCADAS
	PINTURA DAS VAGAS DE ESTACIONAMENTO NA CALÇADA

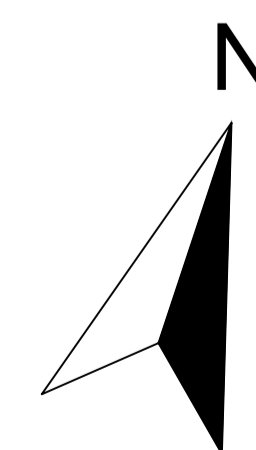

ESTE PROJETO NÃO PODERÁ SER ALTERADO SEM PRÉVIA CONSULTA DO RESP. TÉCNICO PELO PROJETO

ESPAÇO DESTINADO AO USO EXCLUSIVO DO CBMMS:

PROJETO BÁSICO DE ARQUITETURA

PREV INCÊNDIO
 Projetos / PSCIP / Execuções
 Email: cgprevincendio@gmail.com
 (67) 99263.3575
 (67) 99213.0998
 (67) 3204.2464



TÍTULO DO DESENHO:
 IMPLANTAÇÃO - DEMOLIÇÃO E CONSTRUÇÃO / SITUAÇÃO
 RAZÃO SOCIAL:
 DEPARTAMENTO ESTADUAL DE TRÂNSITO DE MATO GROSSO DO SUL - DETRAN/MS
 LOCAL (MUNICÍPIO):
 CORUMBÁ - MS
 ENDEREÇO:
 RUA PIAUÍ, 3015 - VILA GUARANI - CORUMBÁ/MS
 DATA: DEZEMBRO / 2020 CONTRATO: Nº 14133/2020 - LOTE 03
 Nº ART/RRT: 1320200096756 REVISÃO: 00
 OBSERVAÇÕES: ESCALA: INDICADA
 QUADRO DE ÁREAS GERAL: PRANCHA:

01/05

RESPONSÁVEL TÉCNICO:
 MARCELO QUADROS
 ENG. CIVIL / ENG. DE SEGURANÇA DO TRABALHO
 Registro: 4848/D-MS
 CPF/RG: 407.258.391-04 / 370.884 SSP/MS

PROPRIETÁRIO/RESPONSÁVEL PELO USO:
 DEPART. ESTADUAL DE TRÂNSITO DE MS - DETRAN/MS
 CNPJ: 01.560.929/0001-38
 Responsável: RUDEL ESPÍNDOLA TRINDADE JUNIOR
 CPF/RG: 138.364.121-87 / 055.399.638 SSP/RJ