

IMPLANTAÇÃO FINAL
ESCALA: 1/250

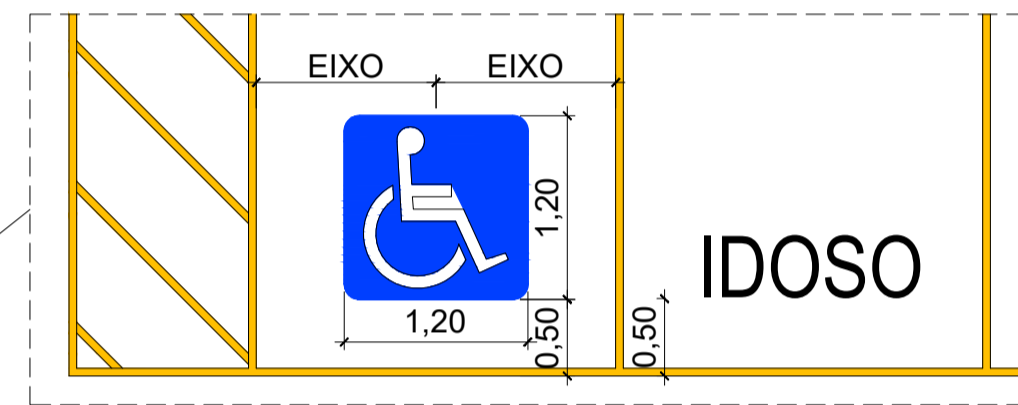

DET. PINTURA DAS VAGAS
ESCALA: 1/50

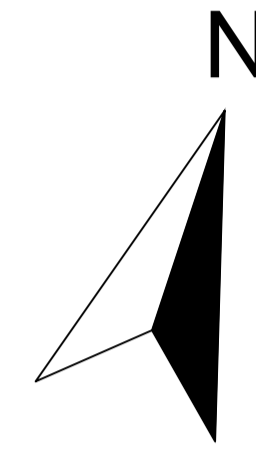
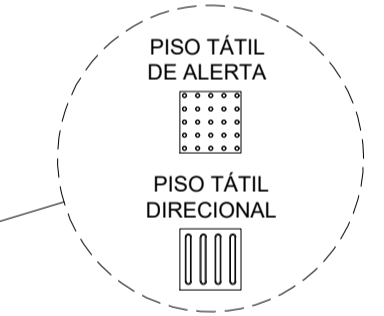

DET. PISO TÁTIL
ESCALA: 1/50

ESTE PROJETO NÃO PODERÁ SER ALTERADO SEM PRÉVIA CONSULTA DO RESP. TÉCNICO PELO PROJETO

ESPAÇO DESTINADO AO USO EXCLUSIVO DO CBMMs:

PROJETO BÁSICO DE ARQUITETURA

PREV INCÊNDIO
 Projetos / PSCIP / Execuções
 Email: cgprevincendio@gmail.com
 (67) 99263.3575
 (67) 99213.0998
 (67) 3204.2464



TÍTULO DO DESENHO: IMPLANTAÇÃO FINAL / CORTES	
RAZÃO SOCIAL: DEPARTAMENTO ESTADUAL DE TRÂNSITO DE MATO GROSSO DO SUL - DETRAN/MS	
LOCAL (MUNICÍPIO): CORUMBÁ - MS	
ENDEREÇO: RUA PIAUÍ, 3015 - VILA GUARANI - CORUMBÁ/MS	
DATA: DEZEMBRO / 2020	CONTRATO: Nº 14133/2020 - LOTE 03
Nº ART/RRT: 132020096756	REVISÃO: 00
OBSERVAÇÕES:	ESCALA: INDICADA
QUADRO DE ÁREAS GERAL:	PRANCHA: 02/05
RESPONSÁVEL TÉCNICO: 	PROPRIETÁRIO/RESPONSÁVEL PELO USO:
MARCELO QUADROS ENG. CIVIL / ENG. DE SEGURANÇA DO TRABALHO Registro: 4848/D-MS CPF/RG: 407.258.391-04 / 370.884 SSP/MS	DEPART. ESTADUAL DE TRÂNSITO DE MS - DETRAN/MS CNPJ: 01.560.929/0001-38 Responsável: RUDEL ESPÍNDOLA TRINDADE JUNIOR CPF/RG: 138.364.121-87 / 055.399.638 SSP/RJ

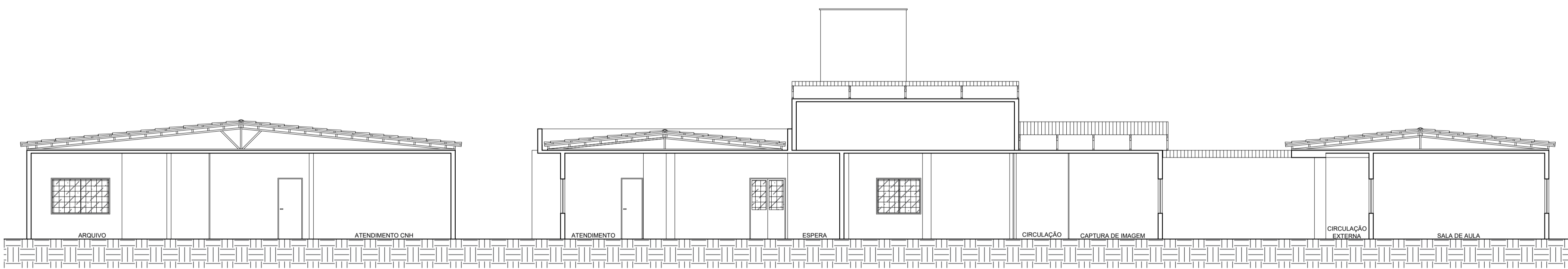

CORTE AA
ESCALA: 1/100

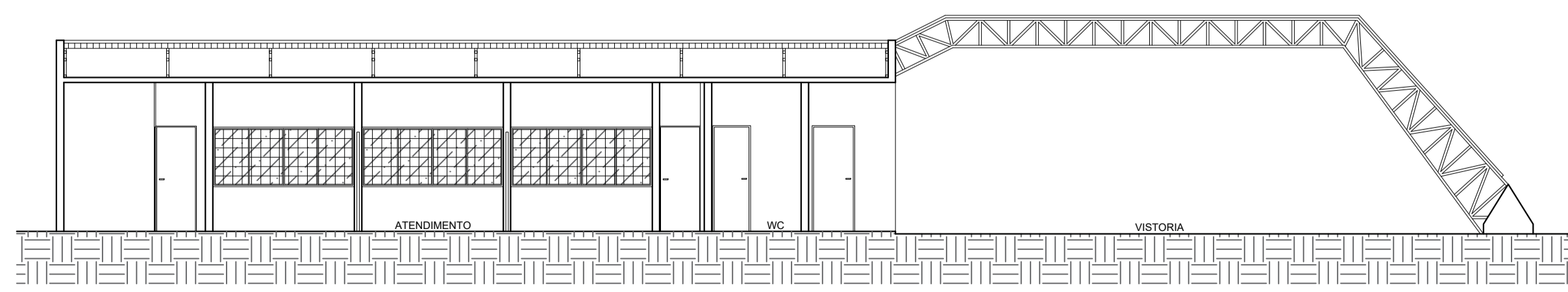

CORTE BB
ESCALA: 1/100