

IMPLANTAÇÃO - PÓS-REFORMA
ESCALA 1:200

AV. MARECHAL DEODORO

AV. VILANOVA ARTIGAS

LEGENDA DE PISO EXTERNO

- CALÇADA ACABAMENTO CONCRETO DESEMPENADO 8 CM NÃO ARMADO
- CALÇADA ACABAMENTO CONCRETO POLIDO 8 NÃO ARMADO
- CALÇADA ACABAMENTO CONCRETO POLIDO 10 ARMADO
- GRAMA

ACABAMENTO

PISO
1-PISO TIPO PORCELANATO ESMALTADO ACETINADO - 60 X 60 TIPO A LINHA YORK - PORTINARI
2-CALÇADA ACABAMENTO CONCRETO DESEMPENADO 8 CM NÃO ARMADO
3-CALÇADA ACABAMENTO CONCRETO POLIDO 8 NÃO ARMADO
4-CALÇADA ACABAMENTO CONCRETO POLIDO 10 ARMADO
5-PISO INTERTRAVADO SEXTAVADO
6-GRAMA

PAREDE
1-LATEX ACRILICA
2-CERÂMICA ESMALTADA EXTRA 33X45CM - ATE O TETO
3-TEXTURA

TETO
1-LAJE PINTURA LATEX
2-FORRO PVC

RODAPE
1-MESMO MATERIAL DO PISO

JANELAS

ITEM	LARGURA	ALTURA	PEITORIL	QUANT.	TIPO	ACABAMENTO
J1	3,35	1,90	1,10	02	FERROABRIR - COM VISOR EM VIDRO E GRADES	PINTURA ESMALTE SINTÉTICO
J2	3,37	1,50	1,10	01	FERROABRIR - COM VISOR EM VIDRO E GRADES	PINTURA ESMALTE SINTÉTICO
J3	0,45	1,75	0,35	02	FERROABRIR - COM VISOR EM VIDRO E GRADES	PINTURA ESMALTE SINTÉTICO

PORTAS

ITEM	LARGURA	ALTURA	PEITORIL	QUANT.	TIPO	ACABAMENTO
P1	1,80	2,10	-	01	FERROABRIR - COM VISOR EM VIDRO E GRADES	PINTURA ESMALTE SINTÉTICO
P2	2,00	2,10	-	01	FERROABRIR - COM VISOR EM VIDRO E GRADES	PINTURA ESMALTE SINTÉTICO
P3	0,90	2,10	-	01	FERROABRIR - COM VISOR EM VIDRO E GRADES	PINTURA ESMALTE SINTÉTICO
P4	0,90	1,20	-	01	FERROABRIR - COM VISOR EM VIDRO E GRADES	PINTURA ESMALTE SINTÉTICO
P5	0,80	2,10	-	02	FERROABRIR - COM VISOR EM VIDRO E GRADES	PINTURA ESMALTE SINTÉTICO

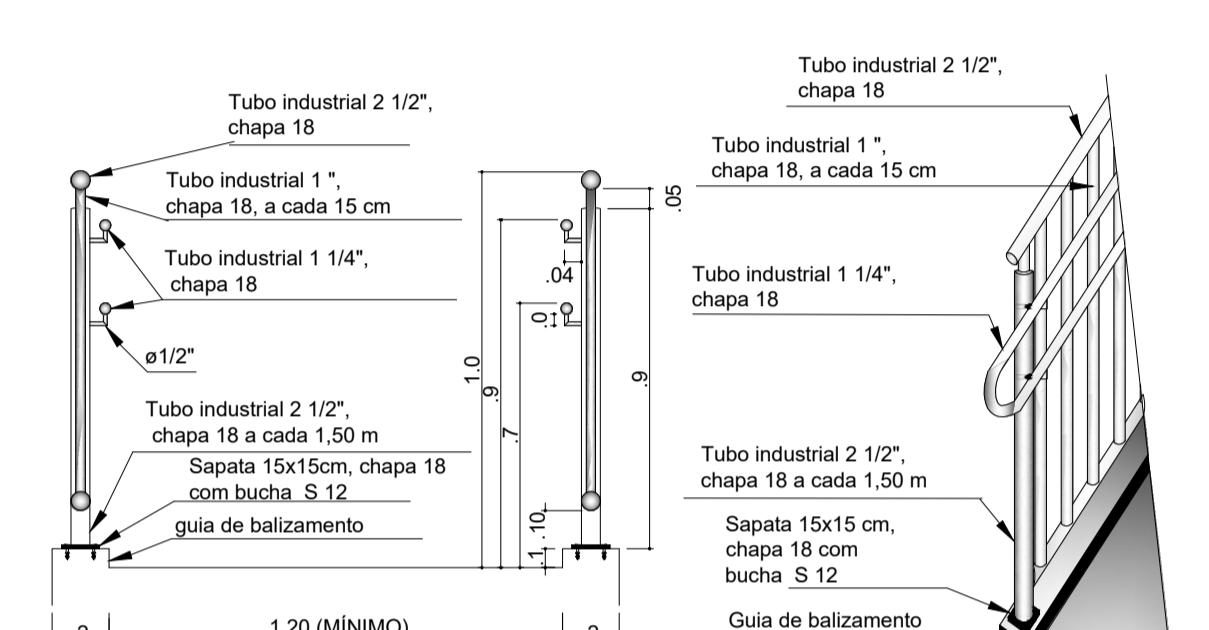
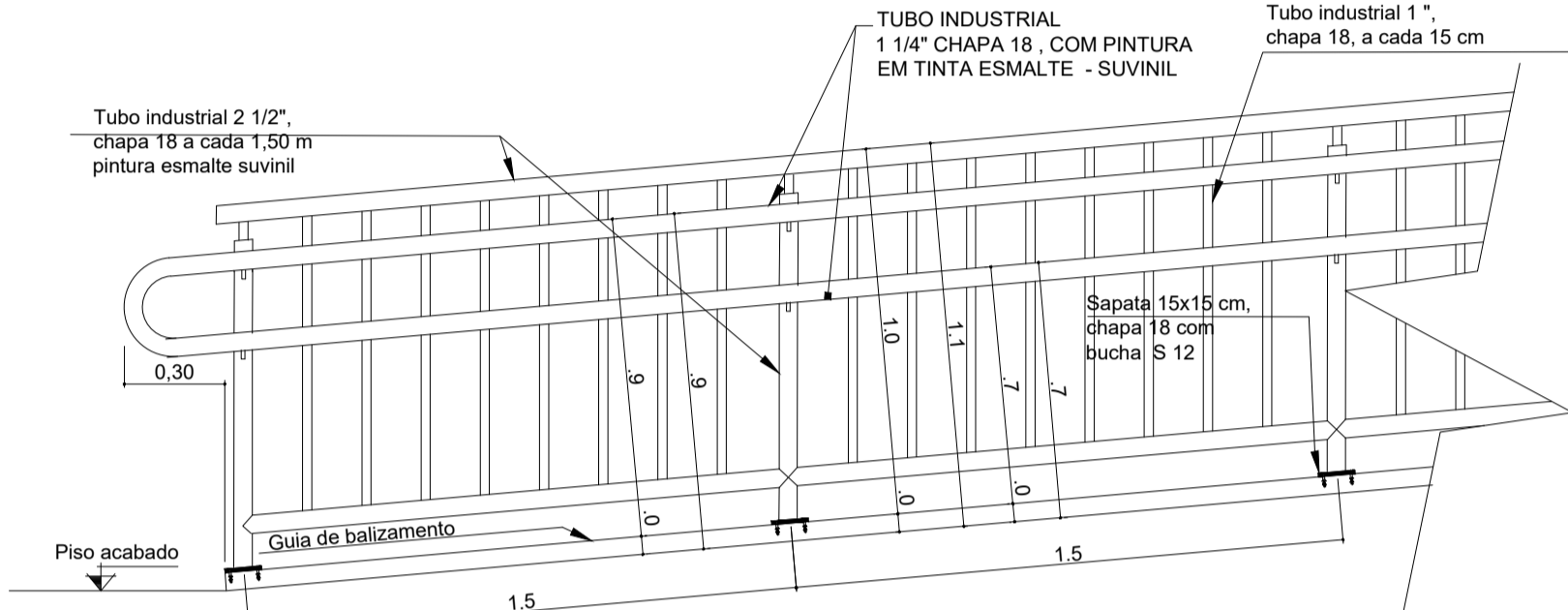
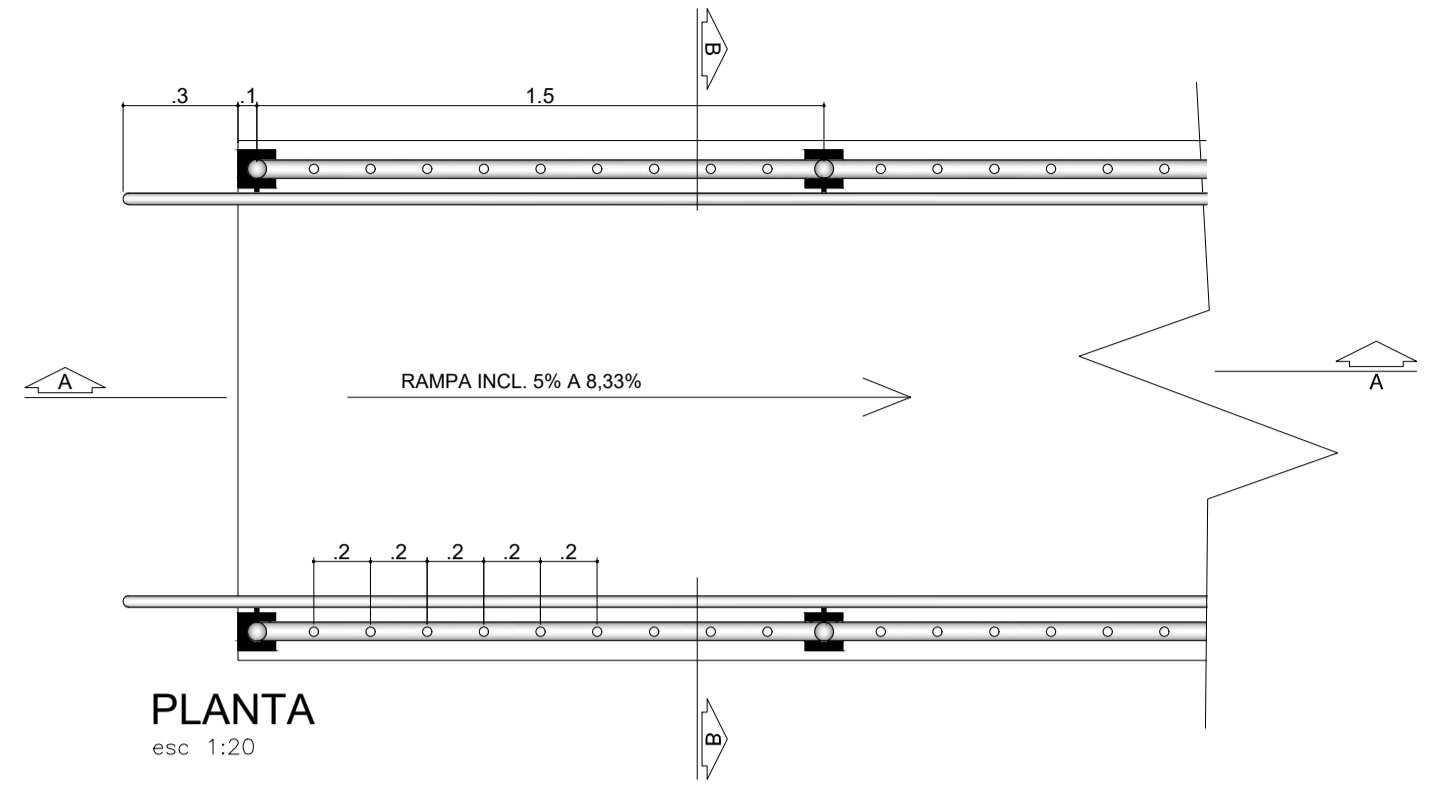

DETALHE 01 - RAMPA COM CORRIMÃO E GUARDA-CORPO
ESCALA 1:20

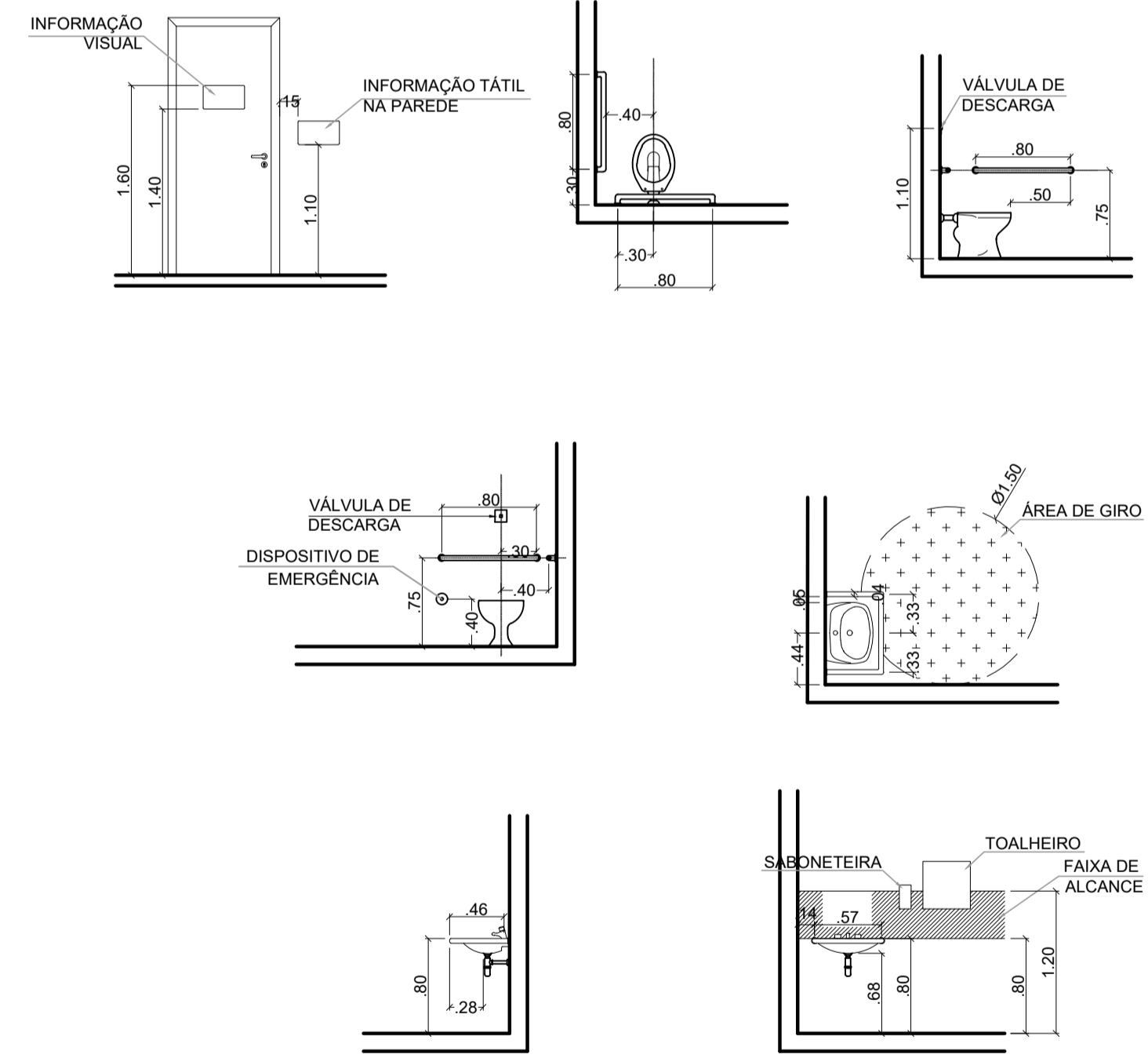

LEGENDA

- A DEMOLIR
- ESQUADRIAS A SEREM RETIRADAS
- A CONSTRUIR
- ESQUADRIAS A SEREM COLOCADAS
- PINTURA DAS VAGAS DE ESTACIONAMENTO NA CALÇADA

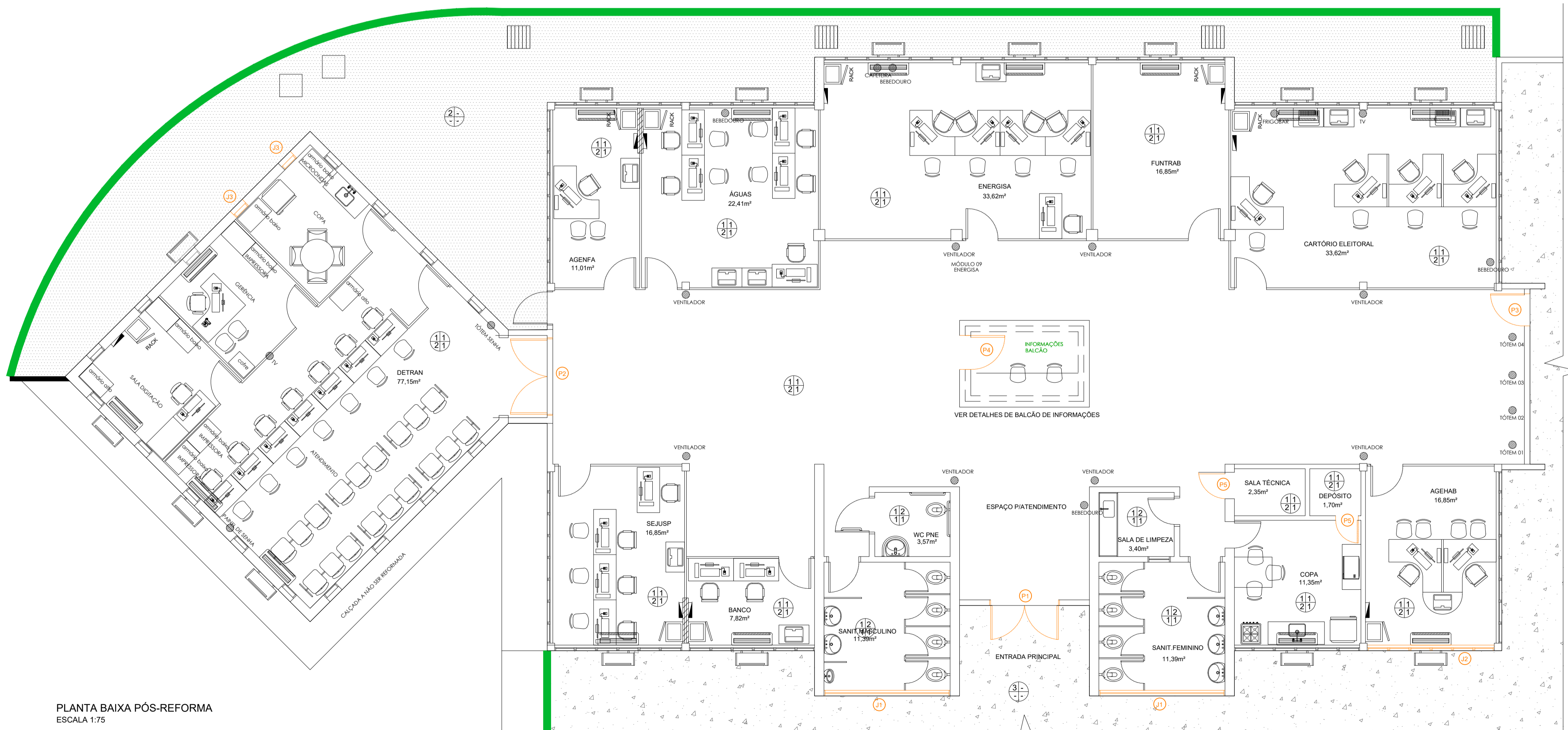

DEPARTAMENTO ESTADUAL DE TRÂNSITO

RODOVIA MS 080, KM 10 - CEP 79114-901
Tel.: 67 3368.0100 - Campo Grande - MS
http://www.detrans.ms.gov.br

GOVERNO DO ESTADO
Mato Grosso do Sul

DETRAN-MS

DIEMI - DIVISÃO DE ENGENHARIA, MANUTENÇÃO E INFRAESTRUTURA

OBRA	ART / RRT	LOCAL
REFORMA DO FÁCIL AERO RANCHO	0000000000000	Campo Grande - MS
CONTEÚDO DA PRANCHA	DATA INICIAL	QUADRO DE ÁREAS
IMPLANTAÇÃO/PLANTA PÓS-REFORMA	10/02/2021	ÁREA CONS. 476,2 m² TERRENO 2019,0 m²
AUTOR DO PROJETO DE REFORMA		FOLHA
Engº BRUNO OLIVEIRA GONÇALVES CREA 16312 D/MS		04/05