

PLANTA DE DEMOLIÇÃO  
ESCALA: 1/75

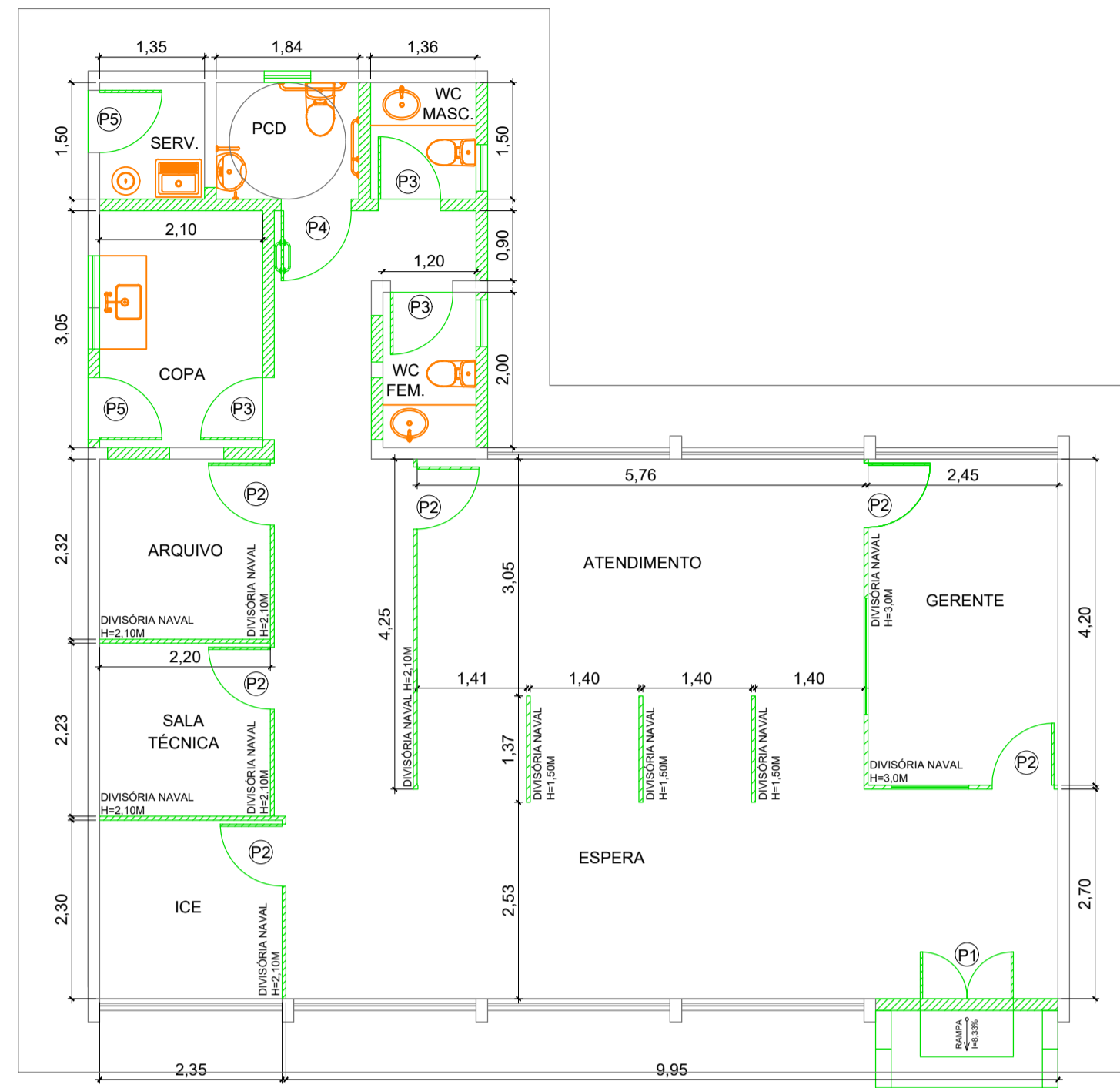

PLANTA DE CONSTRUÇÃO  
ESCALA: 1/75

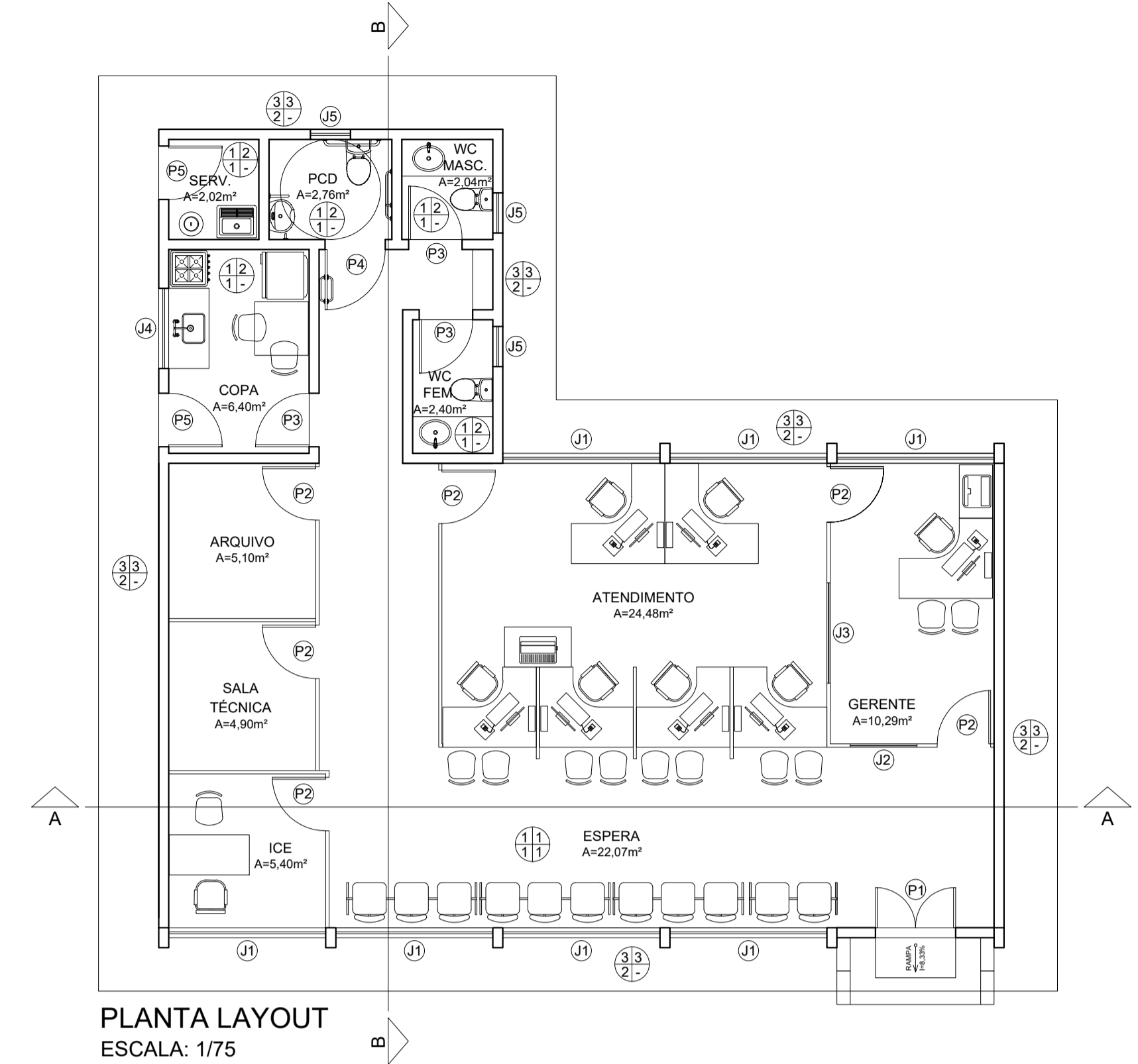

PLANTA LAYOUT  
ESCALA: 1/75

**ACABAMENTO**

**PISO**  
1-CERÂMICA ESMALTADA EXTRA 45X45CM  
2-CONCRETO ARMADO POLIDO  
3-CONCRETO DESEMPENADO  
4-BRITA

**PAREDE**  
1- LATEX  
2-CERÂMICA ESMALTADA EXTRA 33X45CM - ATÉ O TETO  
3-REBOCADO COM PINTURA EM TEXTURA

**TETO**  
1-LAJE PINTURA LATEX  
2-FORRO PVC  
3-TELHA APARENTE

**RODAPÊ**  
1-MESMO MATERIAL DO PISO

**JANELAS**

ITEM	LARGURA	ALTURA	PEITORIL	QUANT.	TIPO	ACABAMENTO
J1	2,35	1,20	0,90	07	DE CORRER COM VIDRO E GRADE	PINTURA ESMALTE SINTÉTICO
J2	1,0	1,10	1,0	01	VIDRO FIXO / DIVISÓRIA NAVAL	-
J3	1,50	1,10	1,0	01	VIDRO FIXO / DIVISÓRIA NAVAL	-
J4	1,20	1,20	0,90	01	DE CORRER COM VIDRO E GRADE	PINTURA ESMALTE SINTÉTICO
J5	0,60	0,60	1,50	03	BASCLANTE COM VIDRO E GRADE	PINTURA ESMALTE SINTÉTICO

**PORTAS**

ITEM	LARGURA	ALTURA	PEITORIL	QUANT.	TIPO	ACABAMENTO
P1	1,20	2,10	-	01	FERRO/ABRIR - COM VISOR EM VIDRO E GRADES	PINTURA ESMALTE SINTÉTICO
P2	0,80	2,10	-	06	DIVISÓRIA NAVAL / ABRIR	-
P3	0,80	2,10	-	03	MADEIRA / ABRIR	PINTURA ESMALTE SINTÉTICO
P4	0,90	2,10	-	01	MADEIRA / ABRIR	PINTURA ESMALTE SINTÉTICO
P5	0,80	2,10	-	03	FERRO / ABRIR	PINTURA ESMALTE SINTÉTICO

**\*\* OBS: RETIRAR TODO PISO DE ARDÓSIA DO PRÉDIO SUBSTITUIR PELA CERÂMICA.**

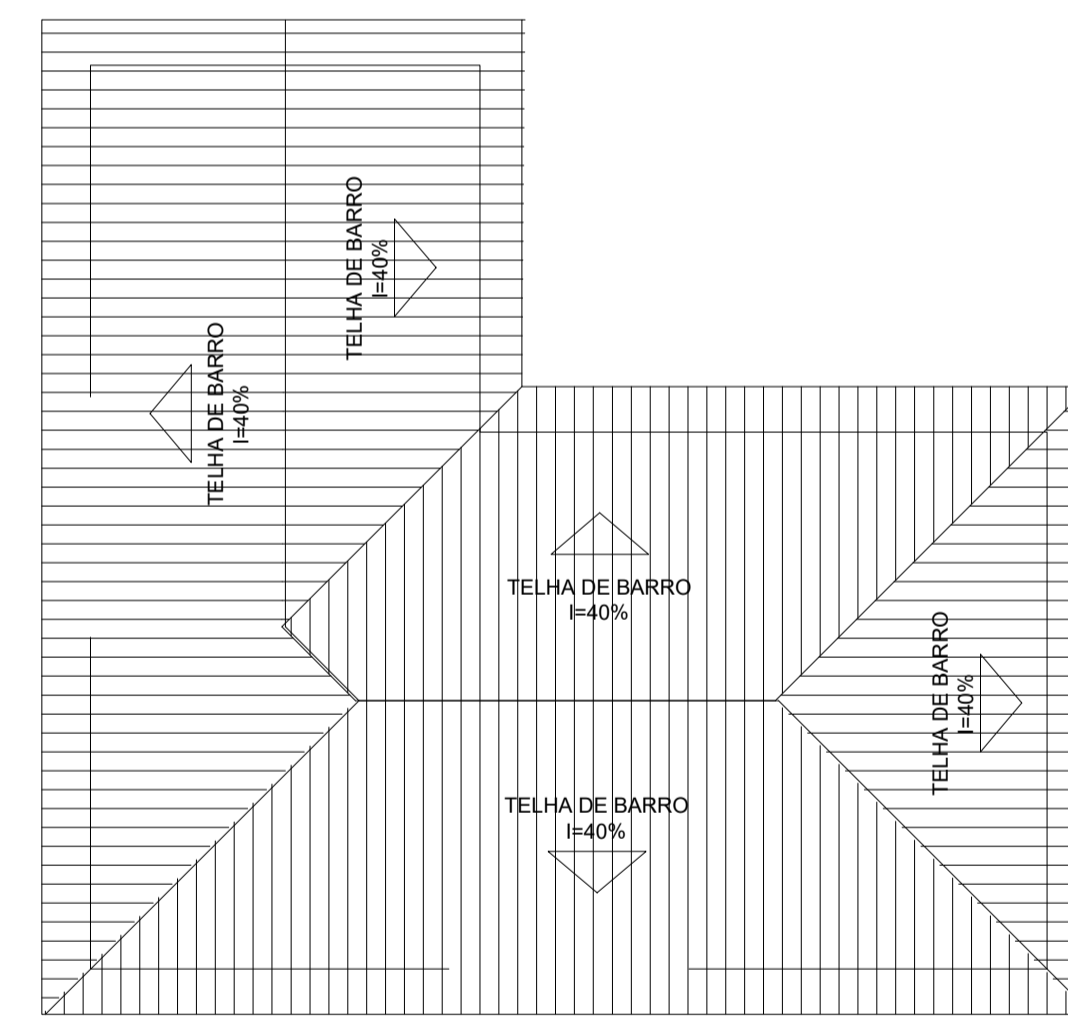

PLANTA DE COBERTURA  
ESCALA: 1/100

**LEGENDA**

- A DEMOLIR
- ESQUADRIAS A SEREM RETIRADAS
- A CONSTRUIR
- ESQUADRIAS A SEREM COLOCADAS
- LOUÇAS E METAIS NOVOS

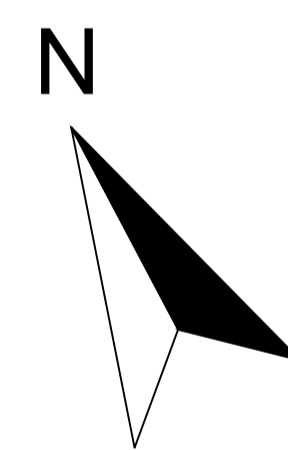

ESTE PROJETO NÃO PODERÁ SER ALTERADO SEM PRÉVIA CONSULTA DO RESP. TÉCNICO PELO PROJETO

ESPAÇO DESTINADO AO USO EXCLUSIVO DO CBMMS:

**PROJETO BÁSICO DE ARQUITETURA**

**PREV INCÊNDIO**  
Projetos / PSICIP / Execuções  
Email: cgprevincendio@gmail.com  
(67) 99263.3575  
(67) 99213.0998  
(67) 3204.2464



**TÍTULO DO DESENHO:**  
PLANTA DE DEMOLIÇÃO E CONSTRUÇÃO / PLANTA LAYOUT / COBERTURA / DETALHAMENTO PCD

**RAZÃO SOCIAL:**  
DEPARTAMENTO ESTADUAL DE TRÂNSITO DE MATO GROSSO DO SUL - DETRAN/MS

**LOCAL (MUNICÍPIO):**  
BELA VISTA - MS

**ENDEREÇO:**  
RUA DUQUE DE CAXIAS, 550 - CENTRO - BELA VISTA/MS

**DATA:** FEVEREIRO / 2021      **CONTRATO:** Nº 14133/2020 - LOTE 03

**Nº ART/RRT:** 132020096756      **REVISÃO:** 00

**OBSERVAÇÕES:**      **ESCALA:** INDICADA

**QUADRO DE ÁREAS GERAL:**      **PRANCHA:**

03/03

**RESPONSÁVEL TÉCNICO:**  
MÁRCIO QUADROS  
ENG. CIVIL / ENG. DE SEGURANÇA DO TRABALHO  
Registro: 48480-MS  
CPF/IRG: 407.258.391-04 / 370.884 SSP/MS

**PROPRIETÁRIO/RESPONSÁVEL PELO USO:**  
DEPART. ESTADUAL DE TRÂNSITO DE MS - DETRAN/MS  
CNPJ: 01.560.929/0001-38  
Responsável: RUI DEL ESPÍNDOLA TRINDADE JUNIOR  
CPF/IRG: 138.364.121-87 / 055.399.638 SSP/RJ

