

ACABAMENTO

PISO
 1- PISO CERÂMICO
 2- CONCRETO ARMADO POLIDO
 3- CONCRETO DESEMPENADO
 4- BRITA
 5- GRAMA

PAREDE
 1- LATEX
 2- REVESTIMENTO CERÂMICO
 3- REBOCADO COM PINTURA EM TEXTURA

TETO
 1- LAJE PINTURA LATEX
 2- FORRO PVC
 3- TELHA APARENTE

RODAPE
 1- MESMO MATERIAL DO PISO

JANELAS

ITEM	LARGURA	ALTURA	PEITORIL	QUANT.	TIPO	ACABAMENTO
J1	0,75	1,20	0,90	09	BASCULANTE COM VIDRO E GRADE	PINTURA ESMALTE SINTÉTICO
J2	0,80	1,20	0,90	16	BASCULANTE COM VIDRO E GRADE	PINTURA ESMALTE SINTÉTICO
J3	1,50	1,0	1,10	01	VIDRO FIXO / DIVISÓRIA NAVAL	-
J4	0,75	0,60	1,50	06	BASCULANTE COM VIDRO E GRADE	PINTURA ESMALTE SINTÉTICO
J5	0,62	0,60	1,50	02	BASCULANTE COM VIDRO E GRADE	PINTURA ESMALTE SINTÉTICO

PORTAS

ITEM	LARGURA	ALTURA	PEITORIL	QUANT.	TIPO	ACABAMENTO
P1	1,0	2,10	-	01	FERRO/ABRIR - COM VISOR EM VIDRO E GRADES	PINTURA ESMALTE SINTÉTICO
P2	0,80	2,10	-	04	DIVISÓRIA NAVAL / ABRIR	-
P3	0,80	2,10	-	01	MADEIRA / ABRIR	PINTURA ESMALTE SINTÉTICO
P4	0,90	2,10	-	02	MADEIRA / ABRIR	PINTURA ESMALTE SINTÉTICO
P5	0,90	2,10	-	02	PLÁSTICO / SANFONADA	-
P6	0,80	2,10	-	01	FERRO / ABRIR	PINTURA ESMALTE SINTÉTICO

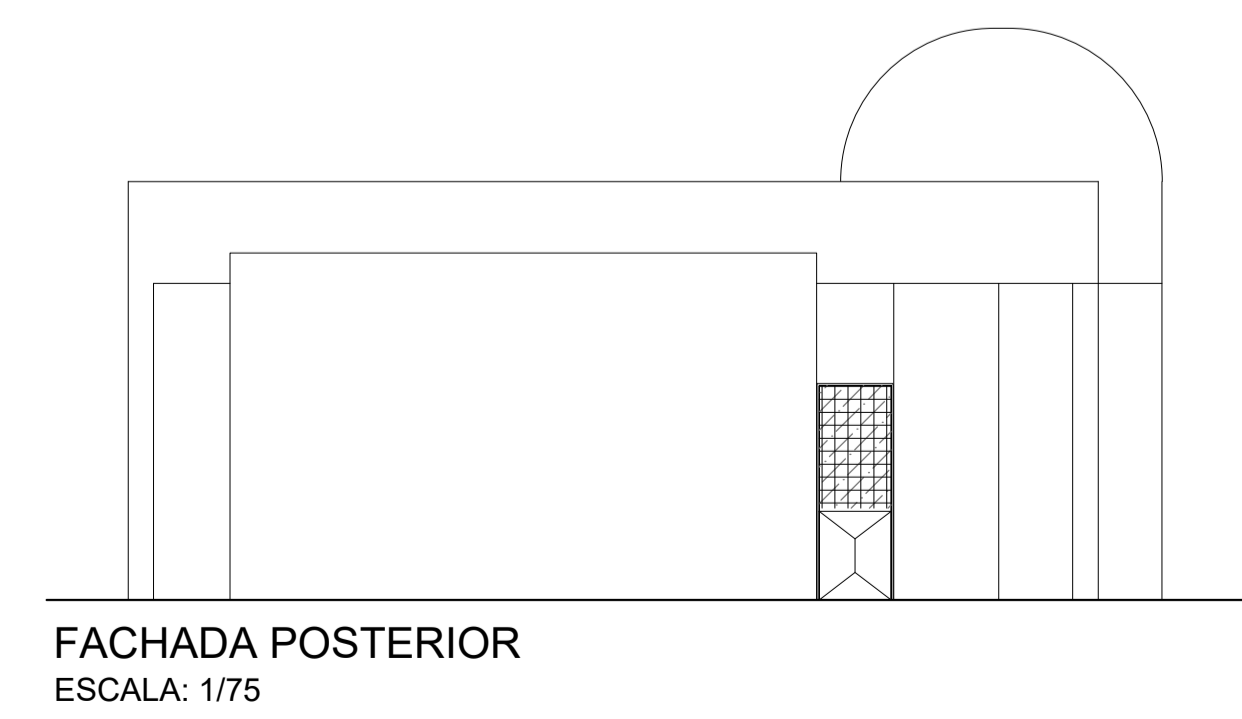
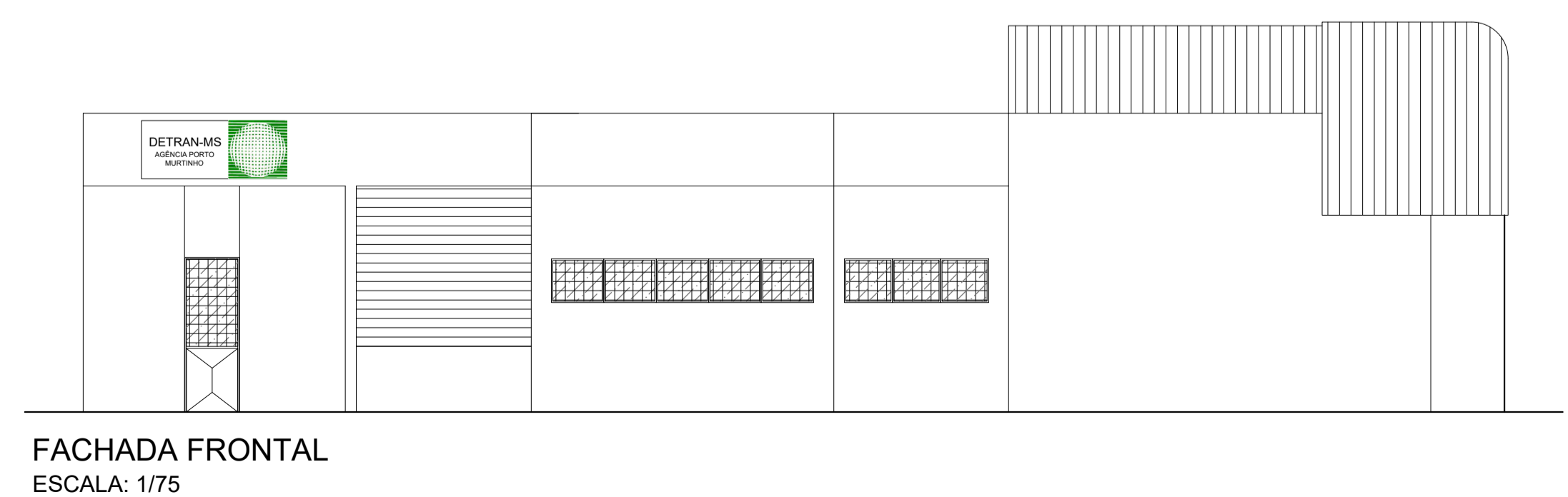
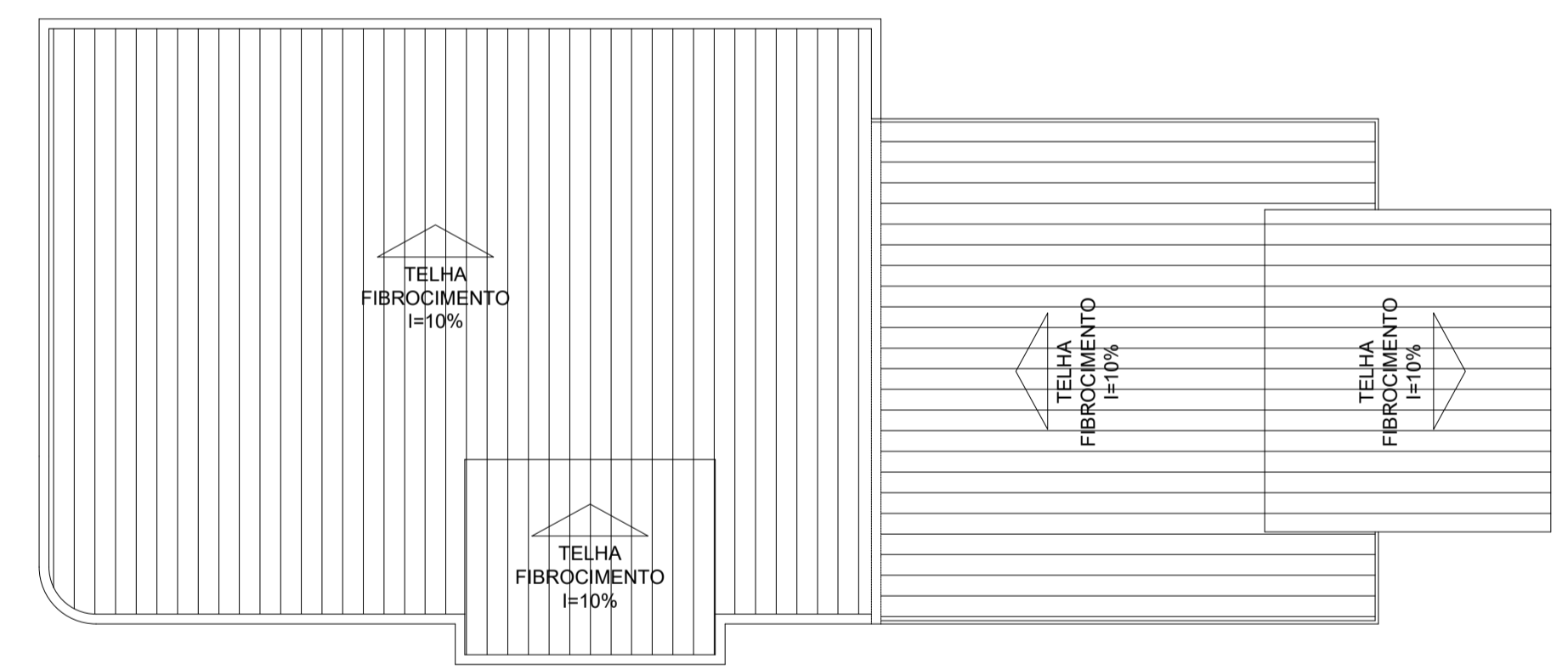

ESTE PROJETO NÃO PODERÁ SER ALTERADO SEM PRÉVIA CONSULTA DO RESP. TÉCNICO PELO PROJETO

ESPAÇO DESTINADO AO USO EXCLUSIVO DO CBMMs:

PROJETO BÁSICO DE ARQUITETURA

PREV INCÊNDIO
 Projetos / PSCIP / Execuções
 Email: cgpincendio@gmail.com
 (67) 99263.3575
 (67) 99213.0998
 (67) 3204.2464

DETRAN MS

TÍTULO DO DESENHO:
 PLANTA LAYOUT / COBERTURA / DETALHAMENTO PCD / FACHADAS

RAZÃO SOCIAL:
 DEPARTAMENTO ESTADUAL DE TRÂNSITO DE MATO GROSSO DO SUL - DETRAN/MS

LOCAL (MUNICÍPIO):
 PORTO MURTINHO - MS

ENDEREÇO:
 RUA CEL. ALFREDO PINTO, 380-500 - PORTO MURTINHOS

DATA: FEVEREIRO / 2021 CONTRATO: Nº 14133/2020 - LOTE 03
 Nº ART/RR: 132020096756 REVISÃO: 00

OBSERVAÇÕES: ESCALA: INDICADA

QUADRO DE ÁREAS GERAL: PRANCHA: **03/03**

RESPONSÁVEL TÉCNICO: PROPRIETÁRIO/RESPONSÁVEL PELO USO:

MARCELO QUADROS
 ENG. CIVIL / ENG. DE SEGURANÇA DO TRABALHO
 Registro: 4848/D-MS
 CPF/RG: 407.258.391-04 / 370.884 SSP/MS

DEPART. ESTADUAL DE TRÂNSITO DE MS - DETRAN/MS
 CNPJ: 01.560.929/0001-38
 Responsável: RUDEL ESPINDOLA TRINDADE JUNIOR
 CPF/RG: 138.364.121-87 / 055.399.638 SSP/RJ