

PLANTA LAYOUT
ESCALA: 1/75

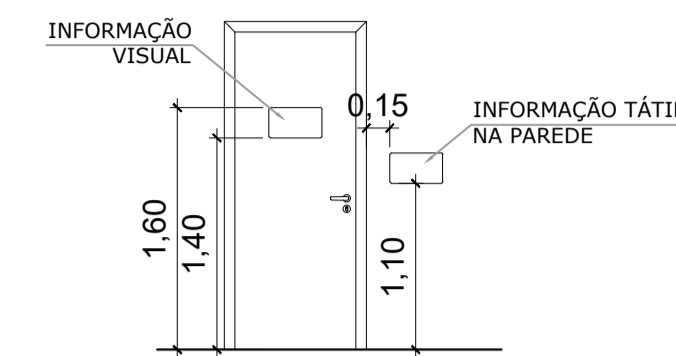

DET. PORTA PCD
- VISTA FRONTAL
ESCALA: 1/50

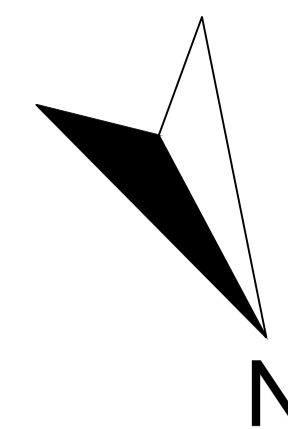
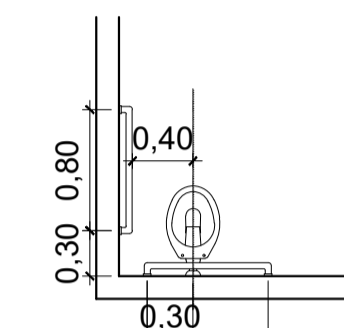

DET. SANITÁRIO PCD
- PLANTA BAIXA
ESCALA: 1/50

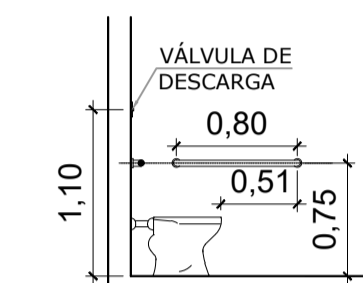

DET. SANITÁRIO PCD
- VISTA LATERAL
ESCALA: 1/50

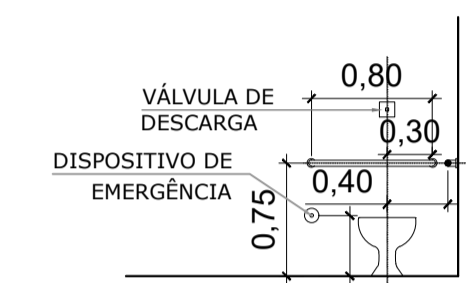

DET. SANITÁRIO PCD
- VISTA FRONTAL
ESCALA: 1/50

ACABAMENTO						
PISO						
1-CERÂMICA ESMALTADA EXTRA 45X45CM						
2-CONCRETO ARMADO POLIDO						
3-CONCRETO DESEMPENADO						
4-BRITA						
5-GRAMA						
PAREDE						
1-LATEX						
2-CERÂMICA ESMALTADA EXTRA 33X45CM - ATÉ O TETO						
3-REBOCADO COM PINTURA EM TEXTURA						
TETO						
1-LAJE PINTURA LATEX						
2-FORRO PVC						
3-TELHA APARENTE						
RODAPÉ						
1-MESMO MATERIAL DO PISO						
JANELAS						
ITEM	LARGURA	ALTURA	PEITORIL	QUANT.	TIPO	ACABAMENTO
J1	0,75	1,20	0,90	09	BASCULANTE COM VIDRO E GRADE	PINTURA ESMALTE SINTÉTICO
J2	0,80	1,20	0,90	10	BASCULANTE COM VIDRO E GRADE	PINTURA ESMALTE SINTÉTICO
J3	0,60	1,20	0,90	06	BASCULANTE COM VIDRO E GRADE	PINTURA ESMALTE SINTÉTICO
J4	2,0	1,10	1,0	02	VIDRO FIXO / DIVISÓRIA NAVAL	-
J5	1,50	1,20	0,90	05	DE CORRER COM VIDRO E GRADE	PINTURA ESMALTE SINTÉTICO
J6	1,0	1,0	1,10	01	JANELA DE ATENDIMENTO	PINTURA ESMALTE SINTÉTICO
PORTAS						
P1	1,0	2,10	-	01	FERRO/ABRIR - COM VISOR EM VIDRO E GRADES	PINTURA ESMALTE SINTÉTICO
P2	0,80	2,10	-	05	DIVISÓRIA NAVAL / ABRIR	-
P3	0,80	2,10	-	02	MADEIRA / ABRIR	PINTURA ESMALTE SINTÉTICO
P4	0,90	2,10	-	02	MADEIRA / ABRIR	PINTURA ESMALTE SINTÉTICO
P5	0,90	2,10	-	02	PLÁSTICO / SANFONADA	-
P6	0,80	2,10	-	04	FERRO / ABRIR	PINTURA ESMALTE SINTÉTICO

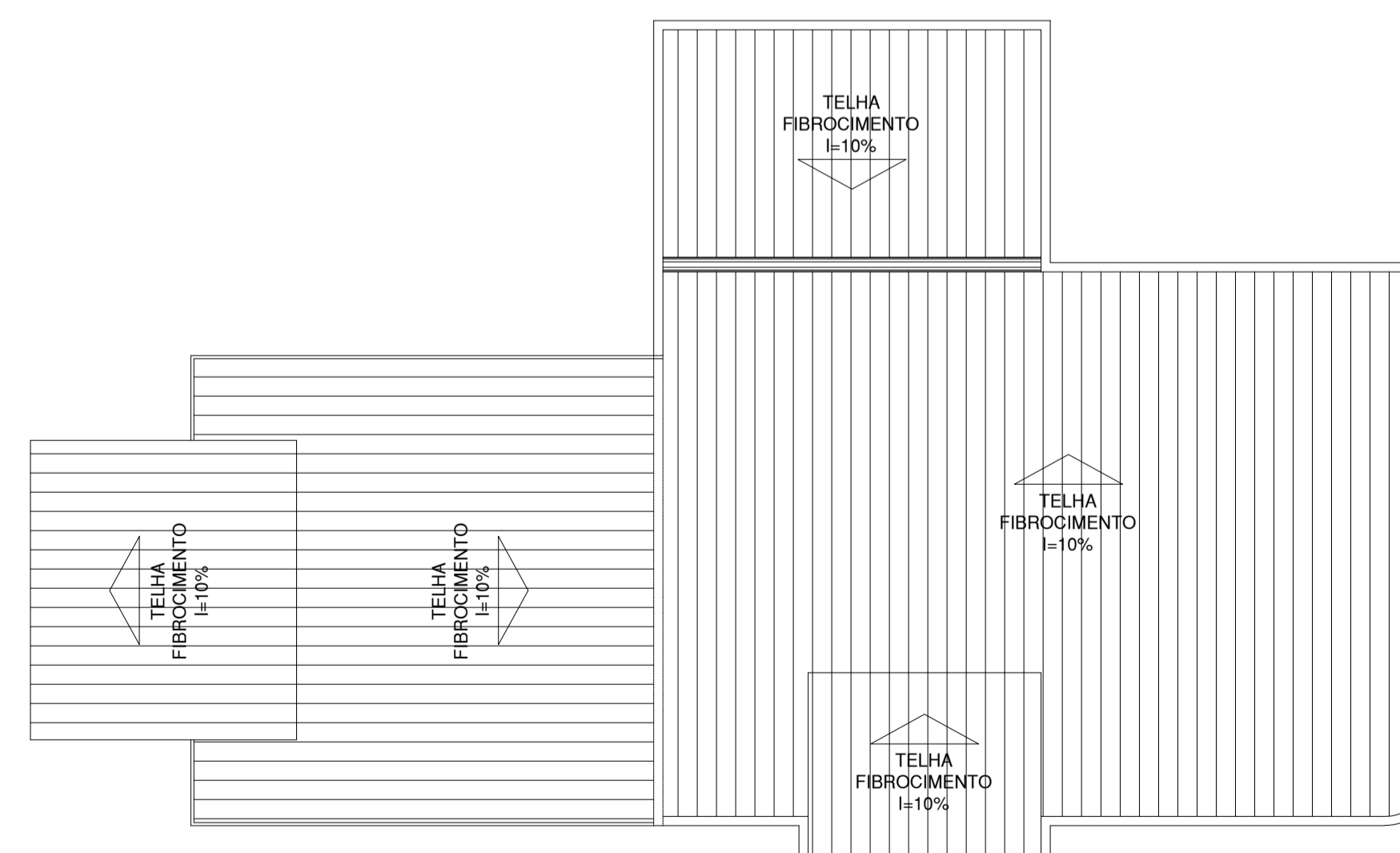

PLANTA DE COBERTURA
ESCALA: 1/100

ESTE PROJETO NÃO PODERÁ SER ALTERADO SEM PRÉVIA CONSULTA DO RESP. TÉCNICO PELO PROJETO

ESPAÇO DESTINADO AO USO EXCLUSIVO DO CBMMs:

PROJETO BÁSICO DE ARQUITETURA

PREV INCÊNDIO
Projetos / PSCIP / Execuções
Email: cprevincendio@gmail.com
(67) 99263.3575
(67) 99213.0998
(67) 3204.2464



TÍTULO DO DESENHO:
PLANTA LAYOUT / FACHADAS / COBERTURA / DETALHAMENTO PCD / PLANTA BAIXA E COBERTURA - ÁREA DE VISTORIA

RAZÃO SOCIAL:
DEPARTAMENTO ESTADUAL DE TRÂNSITO DE MATO GROSSO DO SUL - DETRAN/MS

LOCAL (MUNICÍPIO):
SELVIRIA - MS

ENDEREÇO:
RUA VER. ADELMO ZAMBON, 455 - SELVIRIA/MS

DATA: JANEIRO / 2021 CONTRATO: Nº 14129/2020 - LOTE 01

Nº ART/RRT: 1320200096754

REVISÃO: 00

OBSERVAÇÕES:

ESCALA: INDICADA

QUADRO DE ÁREAS GERAL:

PRANCHA:

03/03

RESPONSÁVEL TÉCNICO:

PROPRIETÁRIO/RESPONSÁVEL PELO USO:

MARCELO QUADROS
ENG. CIVIL / ENG. DE SEGURANÇA DO TRABALHO
Registro: 4848/D-MS
CPF/RG: 407.258.391-04 / 370.884 SSP/MS

DEPART. ESTADUAL DE TRÂNSITO DE MS - DETRAN/MS
CNPJ: 01.560.929/0001-38
Responsável: RUDEL ESPÍNDOLA TRINDADE JUNIOR
CPF/RG: 138.364.121-87 / 055.399.638 SSP/RJ