Processo n.° 31 / _____ / 2021
Data ___ / ___ / 2021 - Fls. _____
Rubrica _____

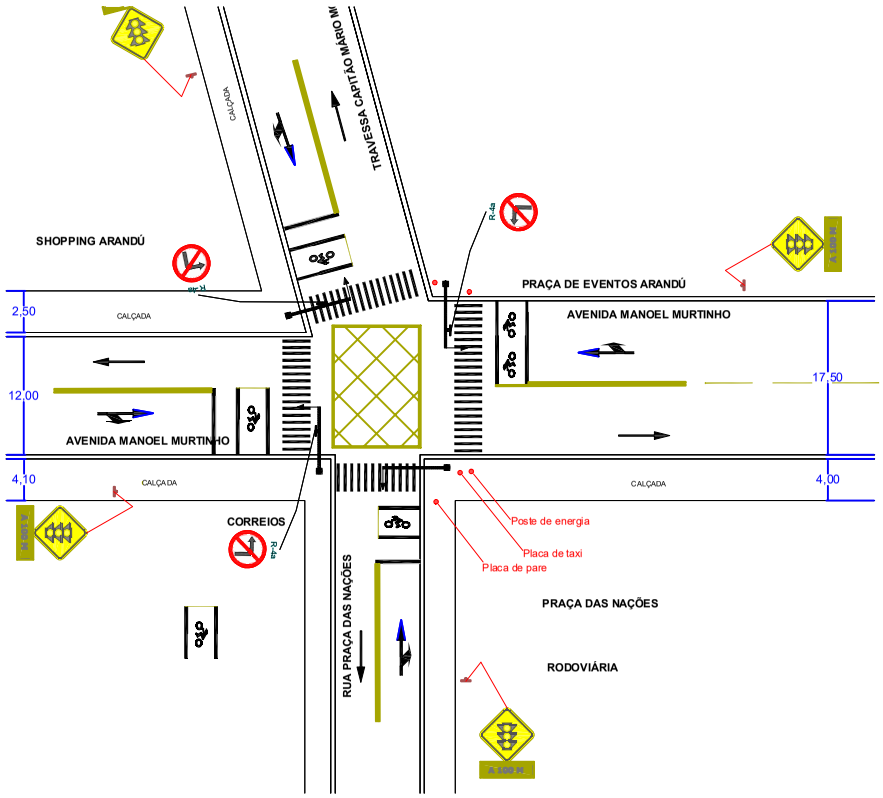

CONJUNTO SEMAFÓRICO

DIAGRAMA DE BARRAS

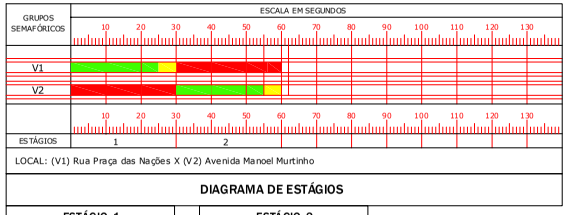

LOCAL: (V1) Rua Praça das Nações X (V2) Avenida Manoel Murtinho

DIAGRAMA DE ESTÁGIOS

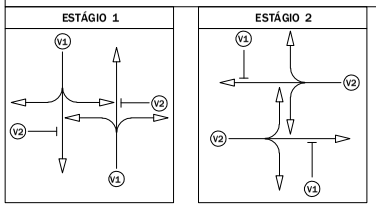

PARADA OBRIGATÓRIA PADRÃO

DEPARTAMENTO ESTADUAL DE TRÂNSITO
RODOVIA MS 080, KM 10 - CEP 79114-901
Tel.: 67 3368.0100 - Campo Grande - MS
http://www.detran.ms.gov.br
DIEMI - DIVISÃO DE ENGENHARIA, MANUTENÇÃO E INFRAESTRUTURA

DETRAN-MS

GOVERNO DO ESTADO Mato Grosso do Sul

OBRA	ART / RRT	LOCAL
Sinalização Viária Horizontal, Vertical e Semafórica		ANASTÁCIO
CONTEÚDO DA PRANCHA	DATA INICIAL	QUADRO DE ÁREAS
Projeto Básico Sinalização - Implantação	18/08/2021	000 m²
AUTOR DO PROJETO		FOLHA
Eng.º Lúcio Adeur Xarão Jorge CREA 7393 D/MS		04/06

folha A3
297x420