

IMPLANTAÇÃO FINAL
ESCALA: 1/200

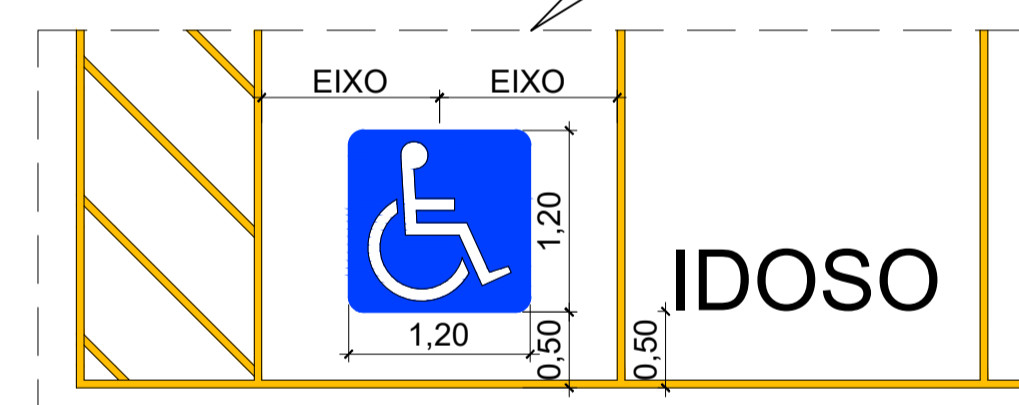

DET. PINTURA DAS VAGAS
ESCALA: 1/50

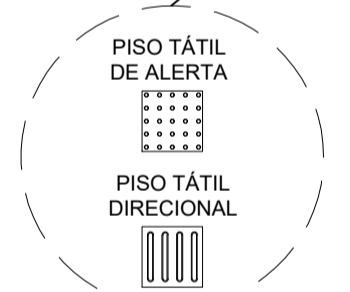

DET. PISO TÁTIL
ESCALA: 1/50

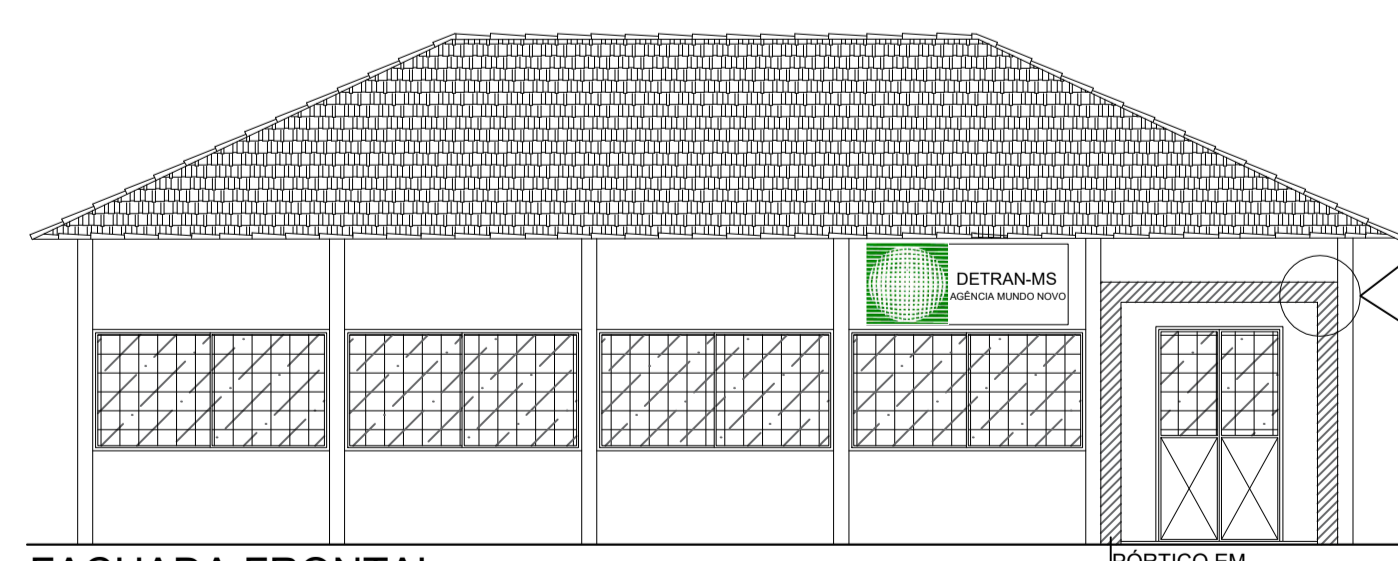

FACHADA FRONTAL
ESCALA: 1/75

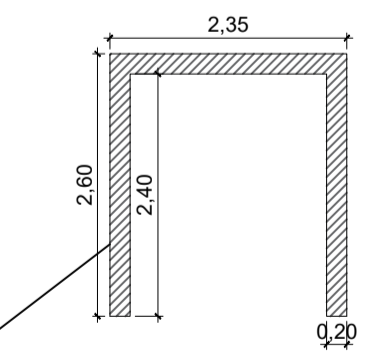

VISTA FRONTAL - PÓRTICO
ESCALA: 1/75

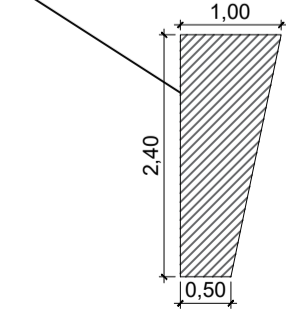

VISTA LATERAL - PÓRTICO
ESCALA: 1/75

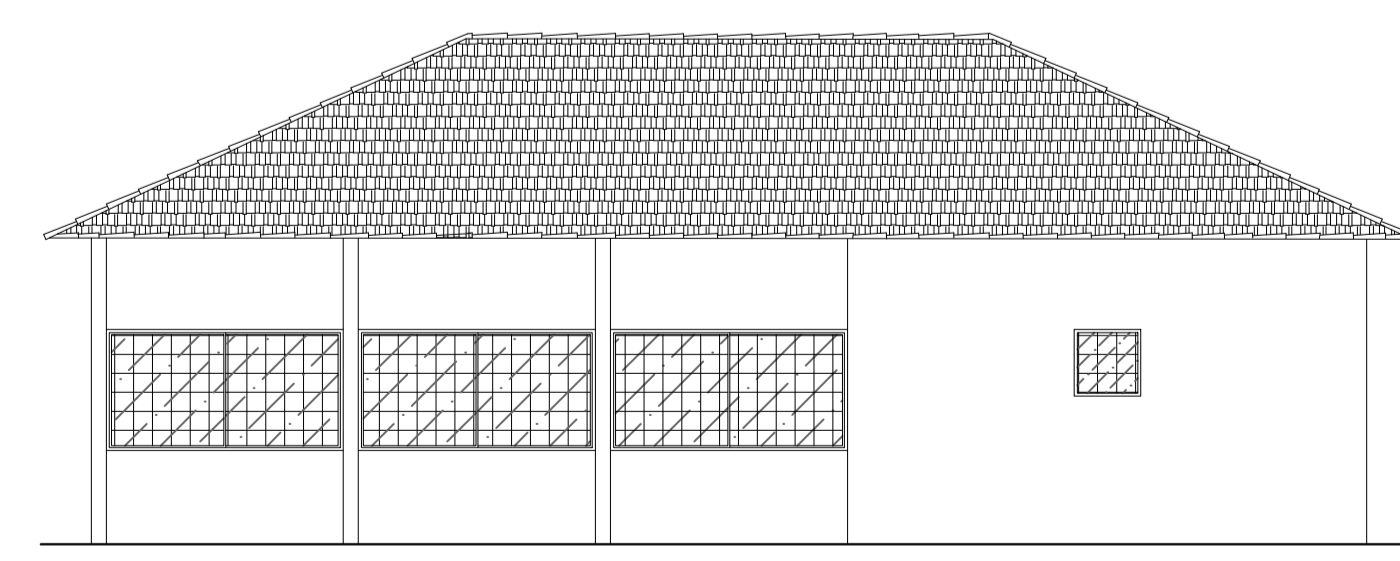

FACHADA POSTERIOR
ESCALA: 1/75

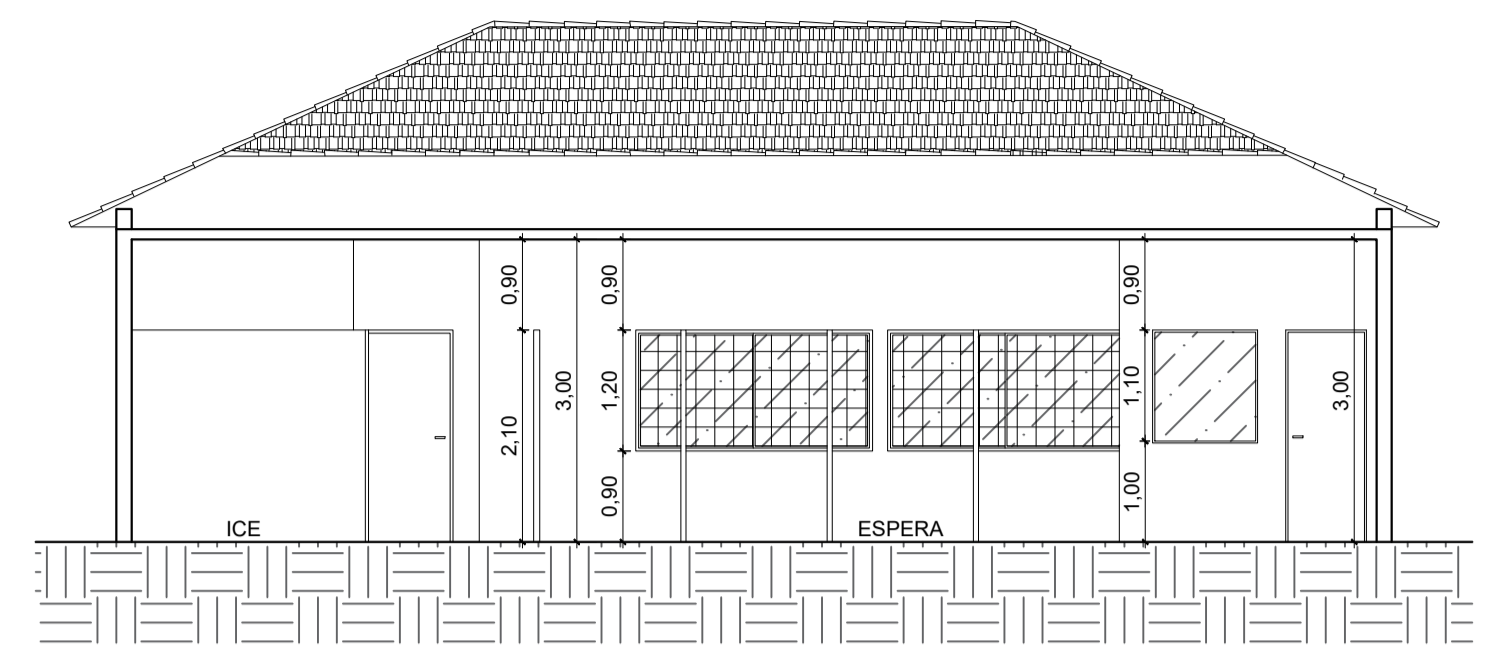

CORTE AA
ESCALA: 1/75

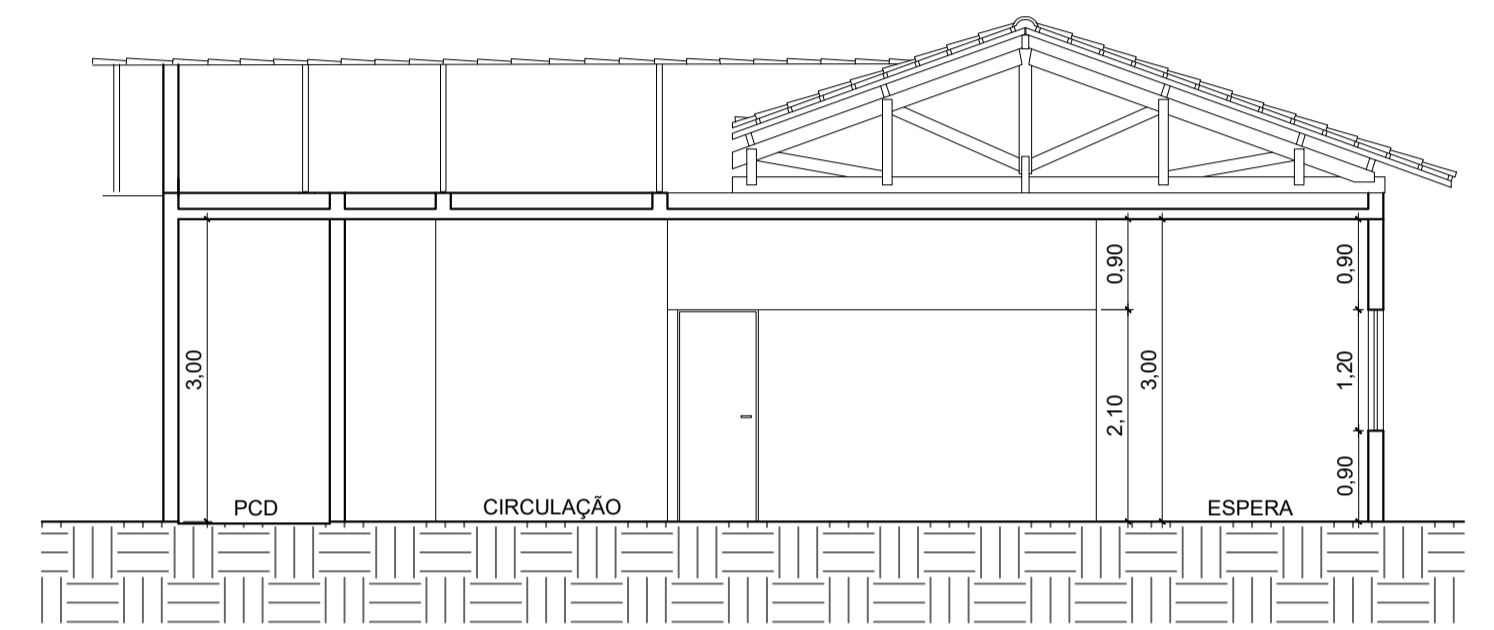

CORTE BB
ESCALA: 1/75

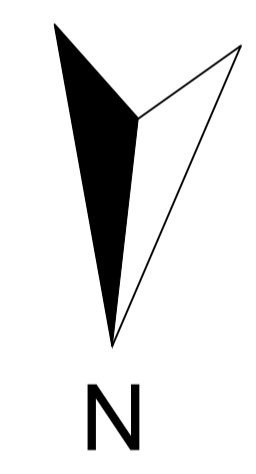

ESTE PROJETO NÃO PODERÁ SER ALTERADO SEM PRÉVIA CONSULTA DO RESP. TÉCNICO PELO PROJETO

ESPAÇO DESTINADO AO USO EXCLUSIVO DO CBMMS:

PROJETO BÁSICO DE ARQUITETURA

PREV INCENDIO
 Projetos / PSCIP / Execuções
 Email: cgprenvencendio@gmail.com
 (67) 99263.3575
 (67) 99213.0998
 (67) 3204.2464



TÍTULO DO DESENHO:
 IMPLANTAÇÃO FINAL / CORTES / FACHADAS
 RAZÃO SOCIAL:
 DEPARTAMENTO ESTADUAL DE TRÂNSITO DE MATO GROSSO DO SUL - DETRAN/MS
 LOCAL (MUNICÍPIO):
 MUNDO NOVO - MS
 ENDEREÇO:
 AV. PRES. JUSCELINO KUBITSCHEK, 393 - MUNDO NOVO/MS
 DATA: JUNHO / 2021 CONTRATO: Nº 14136/2020 - LOTE 05
 Nº ART/RRT: 1320200096759 REVISÃO: 00
 OBSERVAÇÕES:
 QUADRO DE ÁREAS GERAL: ESCALA: INDICADA

PRANCHA:
02/04

RESPONSÁVEL TÉCNICO:

 MARCELO QUADROS
 ENG. CIVIL / ENG. DE SEGURANÇA DO TRABALHO
 Registro: 4848/D-MS
 CPF/RG: 407.258.391-04 / 370.884 SSP/MS

PROPRIETÁRIO/RESPONSÁVEL PELO USO:
 DEPART. ESTADUAL DE TRÂNSITO DE MS - DETRAN/MS
 CNPJ: 01.560.929/0001-38
 Responsável: RUDEL ESPÍNDOLA TRINDADE JUNIOR
 CPF/RG: 138.364.121-87 / 055.399.638 SSP/RJ