

PLANTA DE DEMOLIÇÃO  
ESCALA: 1/100

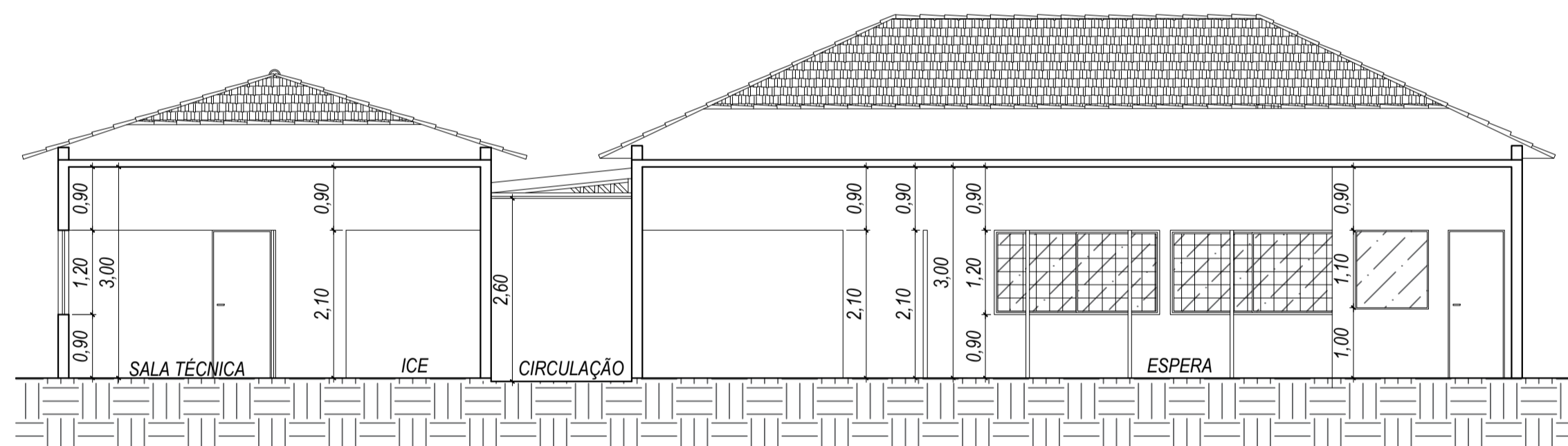

PLANTA DE CONSTRUÇÃO  
ESCALA: 1/100

LEGENDA	
	A DEMOLIR
	ESQUADRIAS A SEREM RETIRADAS
	A CONSTRUIR
	ESQUADRIAS A SEREM COLOCADAS
	LOUÇAS E METAIS NOVOS

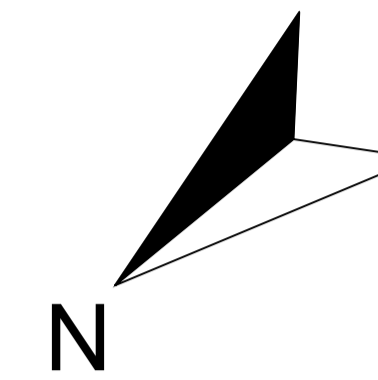

CORTE AA  
ESCALA: 1/75

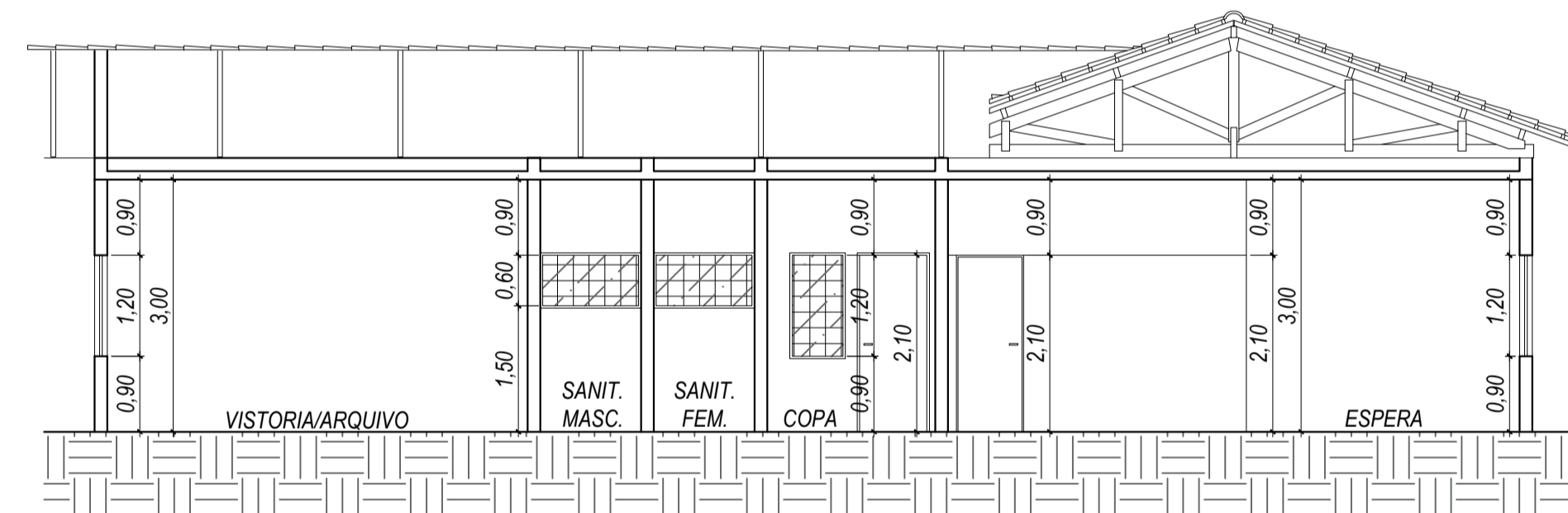

CORTE BB  
ESCALA: 1/75

ESTE PROJETO NÃO PODERÁ SER ALTERADO SEM PRÉVIA CONSULTA DO RESP. TÉCNICO PELO PROJETO

ESPAÇO DESTINADO AO USO EXCLUSIVO DO CBMMs:

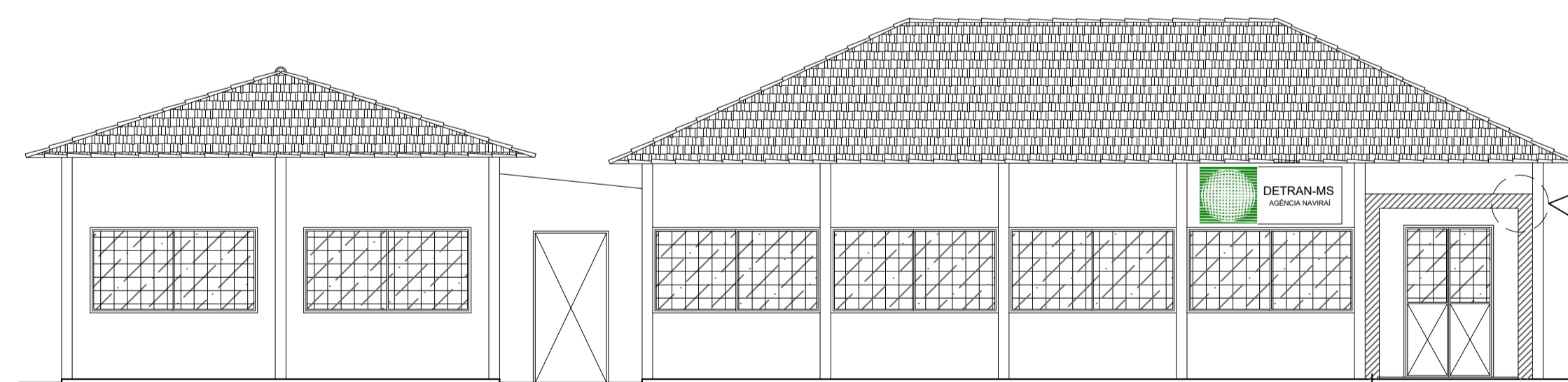

FACHADA FRONTAL  
ESCALA: 1/75

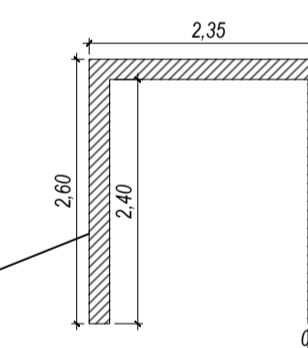

VISTA FRONTAL - PÓRTICO  
ESCALA: 1/75

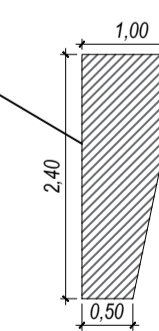

VISTA LATERAL - PÓRTICO  
ESCALA: 1/75

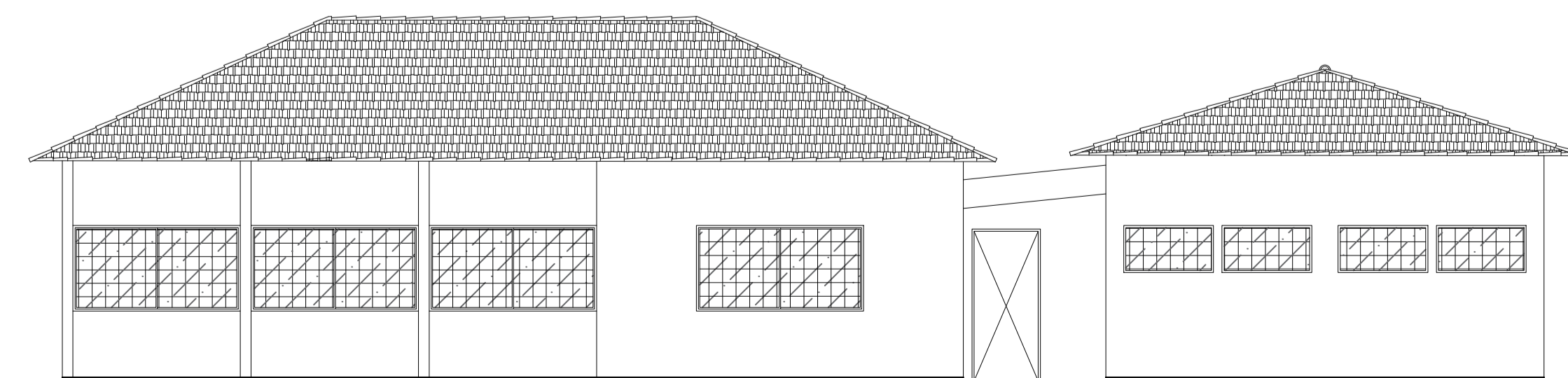

FACHADA POSTERIOR  
ESCALA: 1/75

PROJETO BÁSICO DE ARQUITETURA

**PREV INCÊNDIO**  
Projetos / PSCIP / Execuções  
Email: cgpvincendio@gmail.com  
(67) 99263.3575  
(67) 99213.0998  
(67) 3204.2464

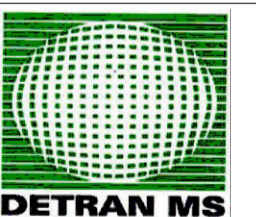

TÍTULO DO DESENHO: PLANTA DE DEMOLIÇÃO E CONSTRUÇÃO / CORTES / FACHADAS  
 RAZÃO SOCIAL: DEPARTAMENTO ESTADUAL DE TRÂNSITO DE MATO GROSSO DO SUL - DETRAN/MS  
 LOCAL (MUNICÍPIO): NAVIRAÍ - MS  
 ENDEREÇO: RUA JAMIL SELEM, 375 - CENTRO - NAVIRAÍ/MS  
 DATA: JANEIRO / 2021 CONTRATO: Nº 14136/2020 - LOTE 05  
 Nº ART/RRT: 132020096759 REVISÃO: 00  
 OBSERVAÇÕES: ESCALA: INDICADA  
 QUADRO DE ÁREAS GERAL: PRANCHA:

03/04

RESPONSÁVEL TÉCNICO:   
 MARCELO QUADROS  
 ENG. CIVIL / ENG. DE SEGURANÇA DO TRABALHO  
 Registro: 4848-D-MS  
 CPF/RG: 407.258.391-04 / 370.884 SSP/MS

PROPRIETÁRIO/RESPONSÁVEL PELO USO:  
 DEPART. ESTADUAL DE TRÂNSITO DE MS - DETRAN/MS  
 CNPJ: 01.560.929/0001-38  
 Responsável: RUDEL ESPÍNDOLA TRINDADE JUNIOR  
 CPF/RG: 138.364.121-87 / 055.399.638 SSP/RJ