

PLANTA LAYOUT
ESCALA: 1/75

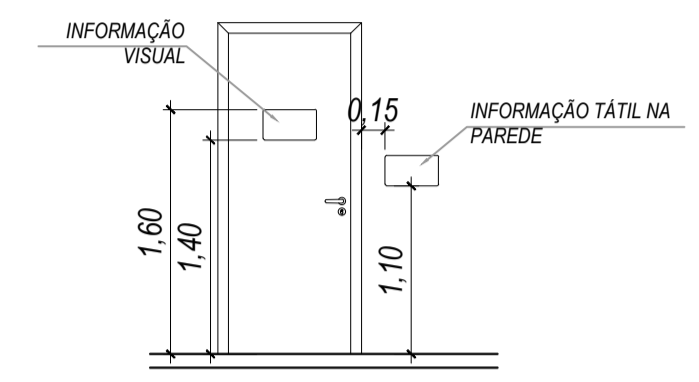

DET. PORTA PCD - VISTA FRONTAL
ESCALA: 1/50

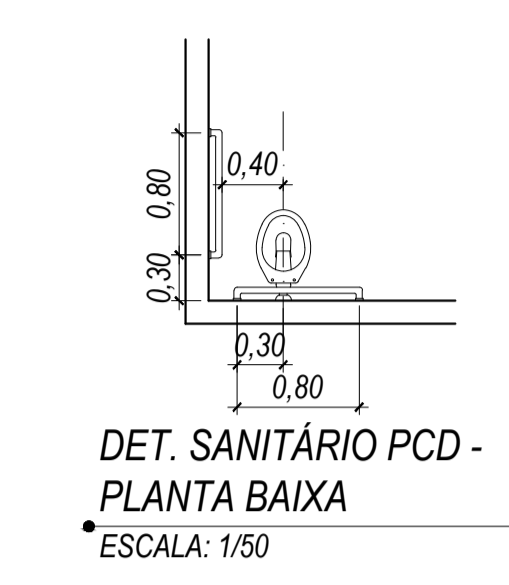

DET. SANITÁRIO PCD - PLANTA BAIXA
ESCALA: 1/50

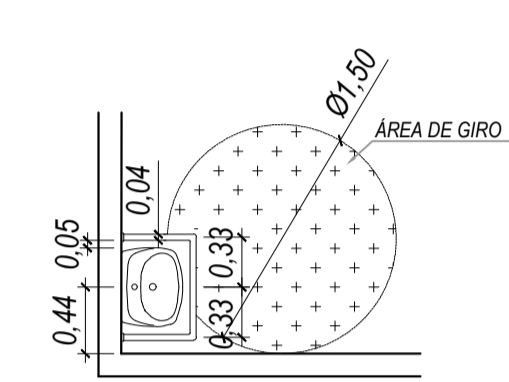

DET. LAVATÓRIO PCD - PLANTA BAIXA
ESCALA: 1/50

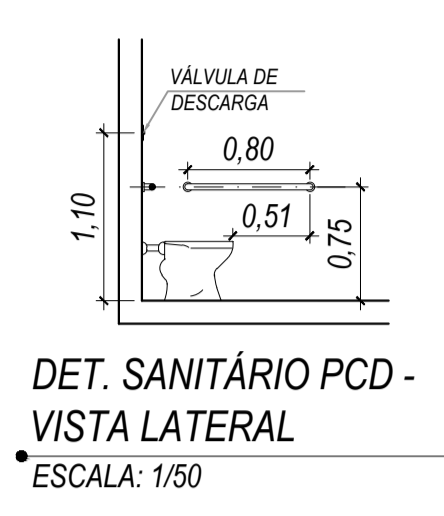

DET. SANITÁRIO PCD - VISTA LATERAL
ESCALA: 1/50

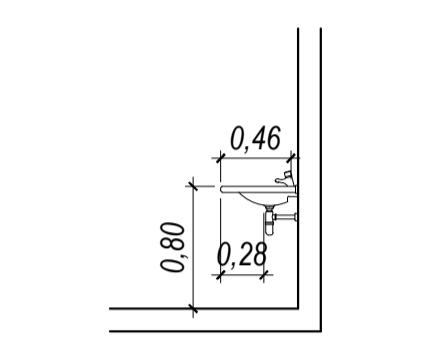

DET. LAVATÓRIO PCD - VISTA LATERAL
ESCALA: 1/50

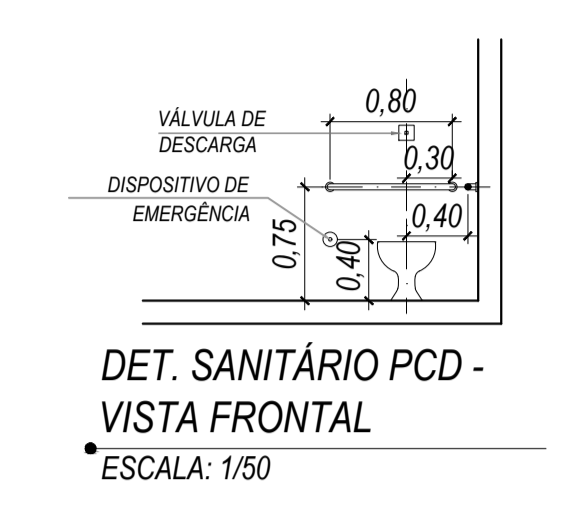

DET. SANITÁRIO PCD - VISTA FRONTAL
ESCALA: 1/50

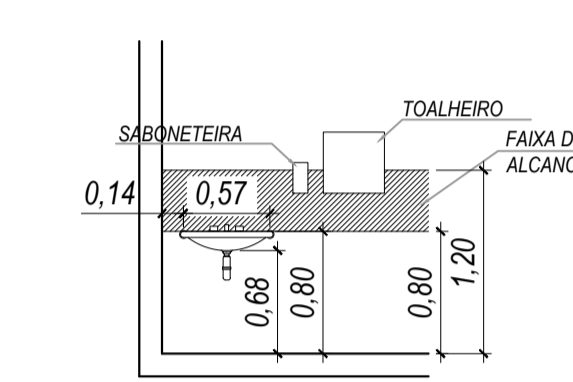

DET. LAVATÓRIO PCD - VISTA FRONTAL
ESCALA: 1/50

ACABAMENTO						
PISO						
1-CERÂMICA ESMALTADA EXTRA 45X45CM						
2-CONCRETO ARMADO POLIDO						
3-CONCRETO DESEMPENADO						
4-BRITA						
PAREDE						
1-LATEX						
2-CERÂMICA ESMALTADA EXTRA 33X45CM - ATÉ O TETO						
3-REBOCADO COM PINTURA EM TEXTURA						
TETO						
1-LAJE PINTURA LATEX						
2-FORRO PVC						
3-TELHA APARENTE						
RODAPÉ						
1-MESMO MATERIAL DO PISO						
<div style="display: flex; justify-content: center; align-items: center;"> <div style="border: 1px solid black; border-radius: 50%; width: 40px; height: 40px; margin-right: 10px;"></div> <div style="text-align: center;"> <p>PISO</p> <p>TETO</p> </div> <div style="border: 1px solid black; border-radius: 50%; width: 40px; height: 40px; margin-left: 10px;"></div> <div style="text-align: center;"> <p>PAREDE</p> <p>RODAPÉ</p> </div> </div>						
JANELAS						
ITEM	LARGURA	ALTURA	PEITORIL	QUANT.	TIPO	ACABAMENTO
J1	2,35	1,20	0,90	12	DE CORRER COM VIDRO E GRADE	PINTURA ESMALTE SINTÉTICO
J2	1,0	1,10	1,0	01	VIDRO FIXO / DIVISÓRIA NAVAL	PINTURA ESMALTE SINTÉTICO
J3	2,0	1,10	1,0	01	VIDRO FIXO / DIVISÓRIA NAVAL	PINTURA ESMALTE SINTÉTICO
J4	0,60	1,20	0,90	01	BASCULANTE COM VIDRO E GRADE	PINTURA ESMALTE SINTÉTICO
J5	1,20	0,60	1,50	06	BASCULANTE COM VIDRO E GRADE	PINTURA ESMALTE SINTÉTICO
J6	2,0	1,20	0,90	01	DE CORRER COM VIDRO E GRADE	PINTURA ESMALTE SINTÉTICO
PORTAS						
P1	1,20	2,10	-	01	FERRO/ABRIR - COM VISOR EM VIDRO E GRADES	PINTURA ESMALTE SINTÉTICO
P2	0,80	2,10	-	03	DIVISÓRIA NAVAL / ABRIR	-
P3	0,70	2,10	-	01	MADEIRA / ABRIR	PINTURA ESMALTE SINTÉTICO
P4	0,70	2,10	-	01	FERRO / ABRIR	PINTURA ESMALTE SINTÉTICO
P5	0,80	2,10	-	02	FERRO / ABRIR	PINTURA ESMALTE SINTÉTICO
P6	0,90	2,10	-	05	FERRO / ABRIR	PINTURA ESMALTE SINTÉTICO
P7	0,60	1,60	-	01	MADEIRA / ABRIR	PINTURA ESMALTE SINTÉTICO
P8	0,60	2,10	-	02	MADEIRA / ABRIR	PINTURA ESMALTE SINTÉTICO

** OBS: RETIRAR TODO PISO DE ARDÓSIA DO PRÉDIO SUBSTITUIR PELA CERÂMICA.

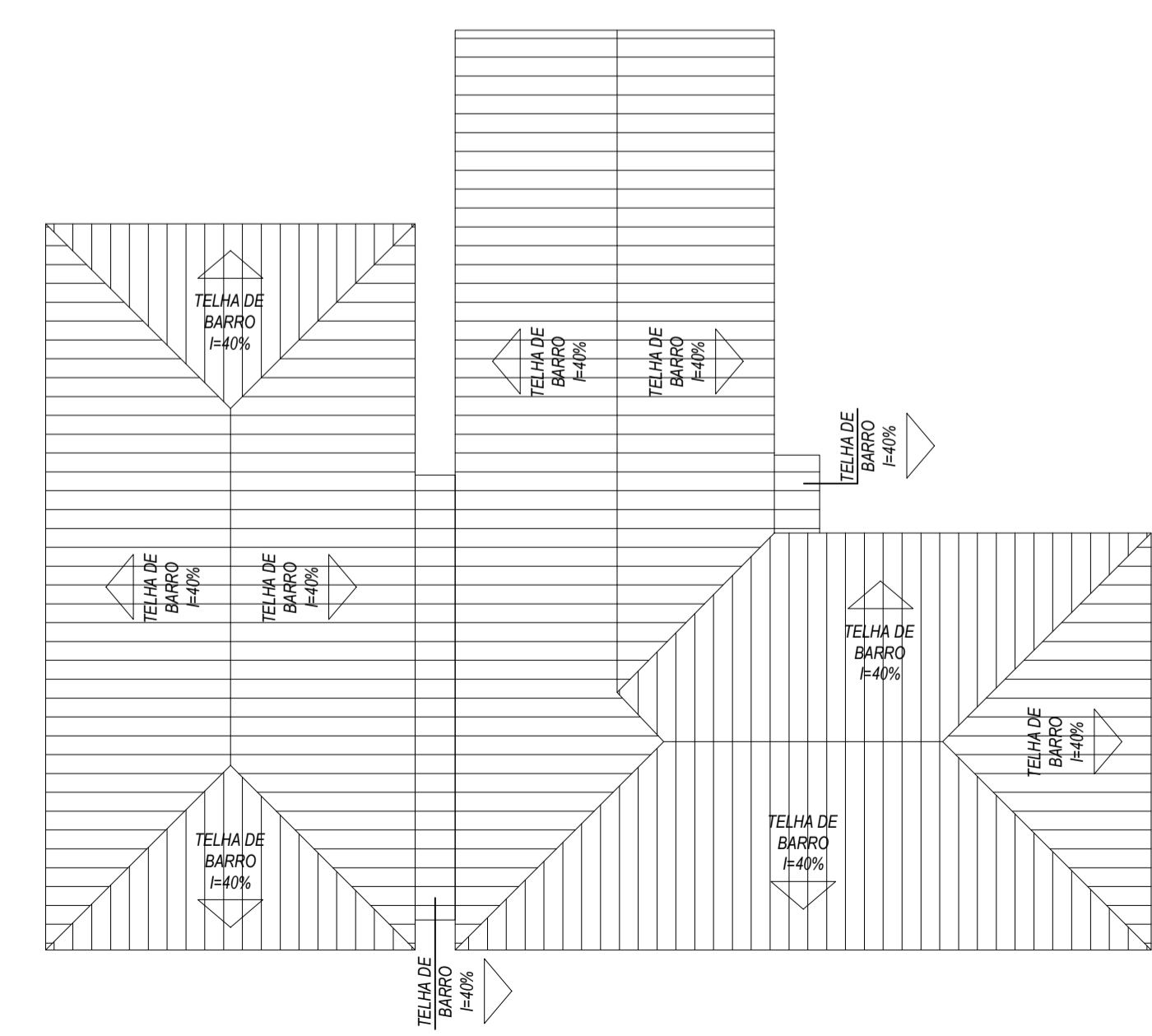

PLANTA DE COBERTURA
ESCALA: 1/125

ESTE PROJETO NÃO PODERÁ SER ALTERADO SEM PRÉVIA CONSULTA DO RESP. TÉCNICO PELO PROJETO

ESPAÇO DESTINADO AO USO EXCLUSIVO DO CBMMs:

PROJETO BÁSICO DE ARQUITETURA

PREV INCÊNDIO
 Projetos / PSCIP / Execuções
 Email: cgp@previncendio@gmail.com
 (67) 99263.3575
 (67) 99213.0998
 (67) 3204.2464

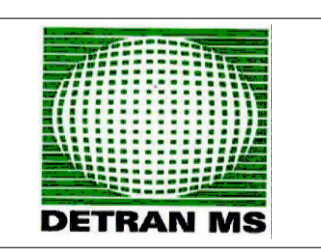

TÍTULO DO DESENHO:
 PLANTA LAYOUT / PLANTA DE COBERTURA / DETALHAMENTO PCD

RAZÃO SOCIAL:
 DEPARTAMENTO ESTADUAL DE TRÂNSITO DE MATO GROSSO DO SUL - DETRAN/MS

LOCAL (MUNICÍPIO):
 NAVIRAÍ - MS

ENDEREÇO:
 RUA JAMIL SELEM, 375 - CENTRO - NAVIRAÍ/MS

DATA: JANEIRO / 2021 CONTRATO: Nº 14136/2020 - LOTE 05

Nº ART/RRT: 1320200096759 REVISÃO: 00

OBSERVAÇÕES:
 QUADRO DE ÁREAS GERAL: ESCALA: INDICADA

PRANCHA:
04/04

RESPONSÁVEL TÉCNICO:

Marcelo Quadros
 MARCELO QUADROS
 ENG. CIVIL / ENG. DE SEGURANÇA DO TRABALHO
 Registro: 4849-D/MS
 CPF/RG: 407.258.391-04 / 370.884 SSP/MS

PROPRIETÁRIO/RESPONSÁVEL PELO USO:

DEPART. ESTADUAL DE TRÂNSITO DE MS - DETRAN/MS
 CNPJ: 01.560.929/0001-38
 Responsável: RUIDEL ESPINDOLA TRINDADE JUNIOR
 CPF/RG: 138.364.121-87 / 055.399.638 SSP/RJ