

DET. PINTURA DAS VAGAS
ESCALA: 1/50

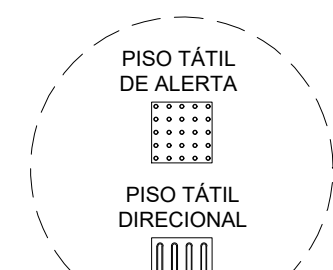

DET. PISO TÁTIL
ESCALA: 1/50

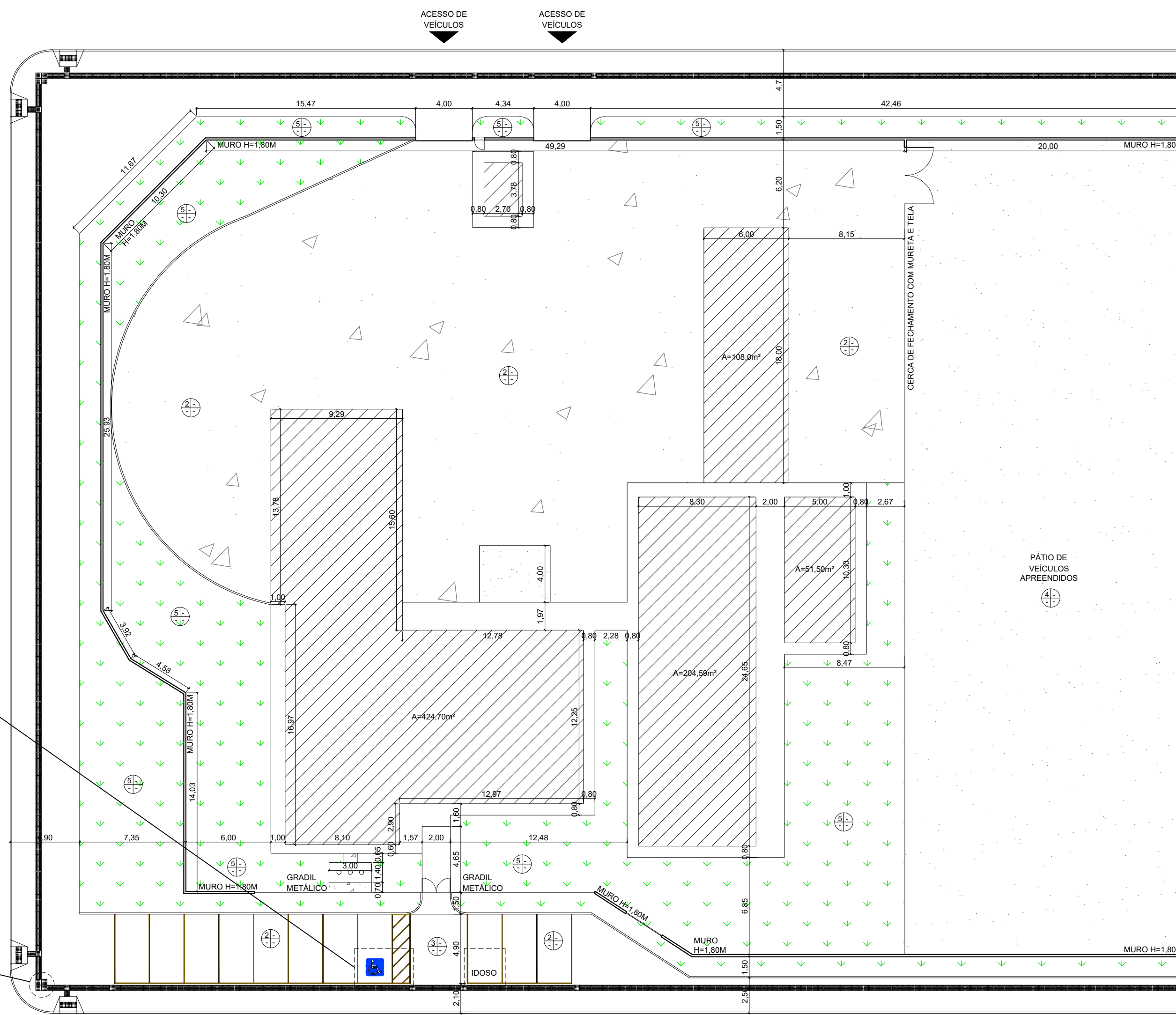

IMPLANTAÇÃO - CONSTRUÇÃO
ESCALA: 1/250

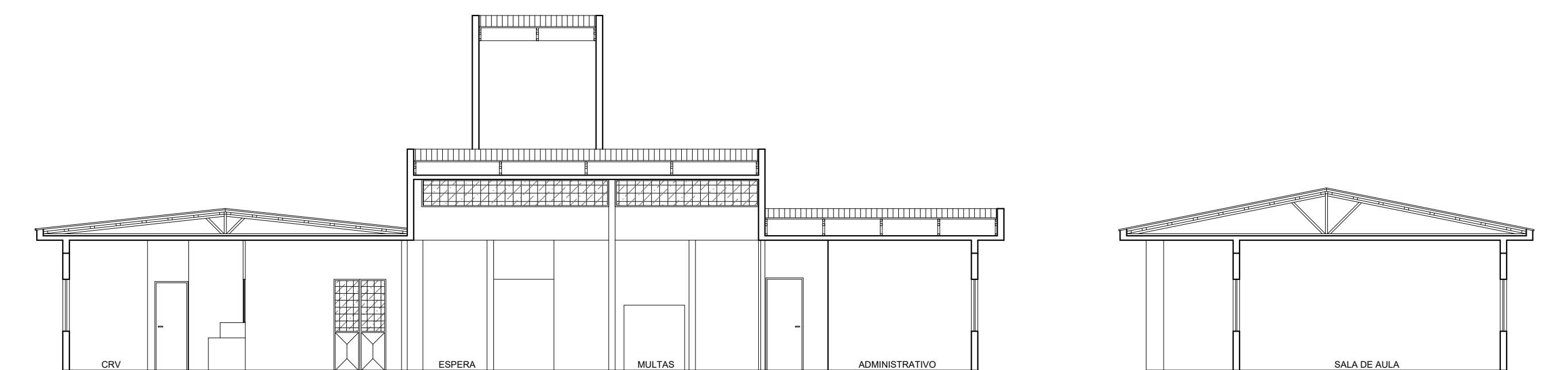

CORTE AA
ESCALA: 1/100

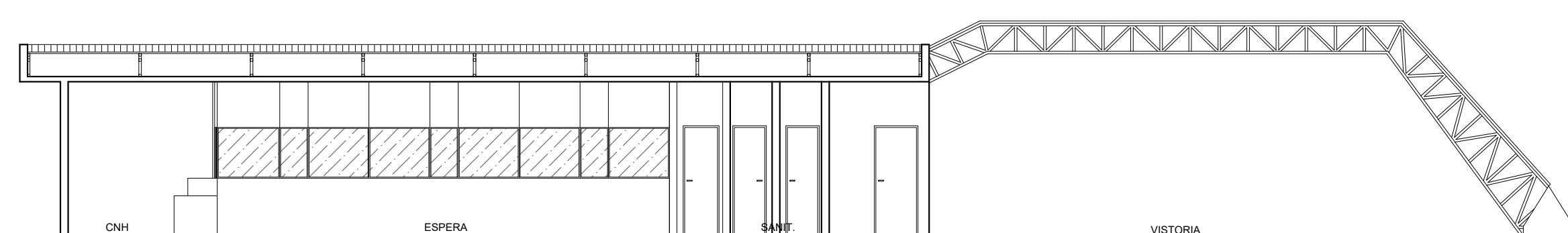

CORTE BB
ESCALA: 1/100

ESTE PROJETO NÃO PODERÁ SER ALTERADO SEM PRÉVIA CONSULTA DO RESP. TÉCNICO PELO PROJETO

ESPAÇO DESTINADO AO USO EXCLUSIVO DO CBMM:

PROJETO BÁSICO DE ARQUITETURA



PREV INCÊNDIO
Projetos / PSCIP / Execuções
Email: cgprevincendio@gmail.com
(67) 99263.3575
(67) 99213.0998
(67) 3204.2464



TÍTULO DO DESENHO:

IMPLANTAÇÃO FINAL / CORTES

RAZÃO SOCIAL:

DEPARTAMENTO ESTADUAL DE TRÂNSITO DE MATO GROSSO DO SUL - DETRAN/MS

LOCAL (MUNICÍPIO):

PONTA PORÁ - MS

ENDEREÇO:

RUA VICENTE AZAMBUJA, 484 - JARDIM MARAMBAIA - PONTA PORÁ/MS

DATA: JUNHO / 2021

CONTRATO: Nº 14136/2020 - LOTE 05

Nº ART/RRT: 1320200096759

REVISÃO: 00

OBSERVAÇÕES:

ESCALA: INDICADA

QUADRO DE ÁREAS GERAL:

PRANCHA:

02/04

RESPONSÁVEL TÉCNICO:

PROPRIETÁRIO/RESPONSÁVEL PELO USO:

MARCELO QUADROS
ENG. CIVIL / ENG. DE SEGURANÇA DO TRABALHO
Registro: 4848/D-MS
CPF/RG: 407.258.391-04 / 370.884 SSP/MS

DEPART. ESTADUAL DE TRÂNSITO DE MS - DETRAN/MS
CNPJ: 01.560.929/0001-38
Responsável: RUIDEL ESPÍNDOLA TRINDADE JUNIOR
CPF/RG: 138.364.121-87 / 055.399.638 SSP/RJ