

FACHADA FRONTAL  
ESCALA: 1/100

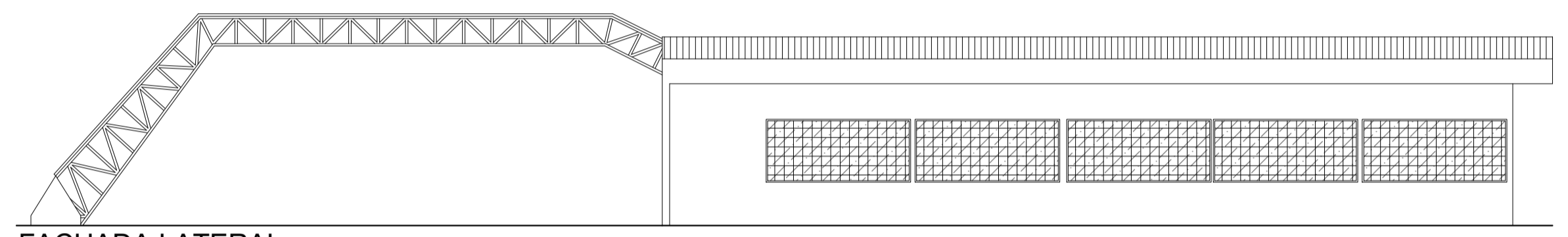

FACHADA LATERAL  
ESCALA: 1/100

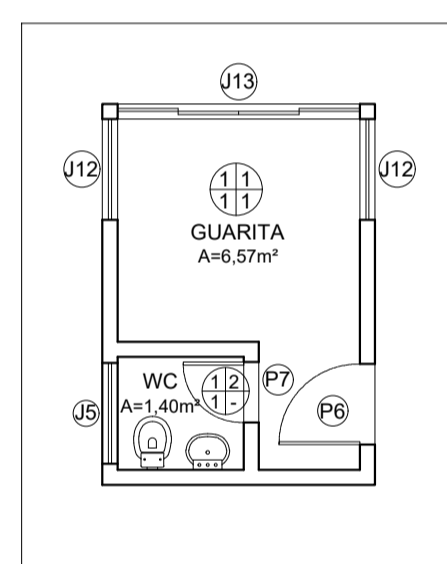

GUARITA  
ESCALA: 1/75

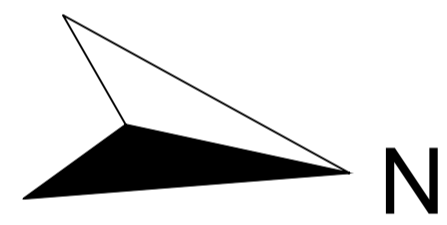

ESTE PROJETO NÃO PODERÁ SER ALTERADO SEM PRÉVIA CONSULTA DO RESP. TÉCNICO PELO PROJETO

ESPAÇO DESTINADO AO USO EXCLUSIVO DO CBMMS:

**ACABAMENTO**

**PISO**  
1-PISO CERÂMICO  
2-CONCRETO ARMADO POLIDO  
3-CONCRETO DESEMPENADO  
4-BRITA  
5-GRAMA

**PAREDE**  
1- LATEX  
2-REVESTIMENTO CERÂMICO - ATÉ O TETO

**TETO**  
1-LAJE PINTURA LATEX  
2-FORRO PVC  
3-TELHA APARENTE

**RODAPÉ**  
1-MESMO MATERIAL DO PISO

JANELAS						
ITEM	LARGURA	ALTURA	PEITORIL	QUANT.	TIPO	ACABAMENTO
J1	1,50	1,20	0,90	17	BASCULANTE COM VIDRO E GRADE	PINTURA ESMALTE SINTÉTICO
J2	2,85	1,20	0,90	09	BASCULANTE COM VIDRO E GRADE	PINTURA ESMALTE SINTÉTICO
J3	2,95	1,0	1,10	01	VIDRO FIXO / DIVISÓRIA NAVAL	-
J4	0,70	0,60	1,50	01	BASCULANTE COM VIDRO E GRADE	PINTURA ESMALTE SINTÉTICO
J5	1,0	0,60	1,50	02	BASCULANTE COM VIDRO E GRADE	PINTURA ESMALTE SINTÉTICO
J6	0,40	0,60	1,50	02	BASCULANTE COM VIDRO E GRADE	PINTURA ESMALTE SINTÉTICO
J7	2,85	1,0	1,10	04	VIDRO FIXO / DIVISÓRIA NAVAL	-
J8	1,20	1,20	0,90	20	BASCULANTE COM VIDRO E GRADE	PINTURA ESMALTE SINTÉTICO
J9	2,0	0,60	1,50	02	BASCULANTE COM VIDRO E GRADE	PINTURA ESMALTE SINTÉTICO
J10	3,0	1,0	1,10	01	JAN. ATENDIMENTO / FERRO / ENROLAR	PINTURA ESMALTE SINTÉTICO
J11	2,0	1,20	0,90	01	BASCULANTE COM VIDRO E GRADE	PINTURA ESMALTE SINTÉTICO
J12	1,0	1,20	0,90	02	CORRER COM VIDRO E GRADE	PINTURA ESMALTE SINTÉTICO
J13	2,40	1,20	0,90	01	CORRER COM VIDRO E GRADE	PINTURA ESMALTE SINTÉTICO
PORTAS						
ITEM	LARGURA	ALTURA	PEITORIL	QUANT.	TIPO	ACABAMENTO
P1	1,20	2,10	-	02	FERRO/ABRIR - COM VISOR EM VIDRO E GRADES	PINTURA ESMALTE SINTÉTICO
P2	0,70	2,10	-	01	DIVISÓRIA NAVAL / ABRIR	-
P3	0,80	2,10	-	07	DIVISÓRIA NAVAL / ABRIR	-
P4	0,65	2,10	-	01	DIVISÓRIA NAVAL / ABRIR	-
P5	0,70	2,10	-	01	MADEIRA / ABRIR	PINTURA ESMALTE SINTÉTICO
P6	0,80	2,10	-	03	MADEIRA / ABRIR	PINTURA ESMALTE SINTÉTICO
P7	0,60	2,10	-	04	MADEIRA / ABRIR	PINTURA ESMALTE SINTÉTICO
P8	0,80	2,10	-	08	FERRO / ABRIR	PINTURA ESMALTE SINTÉTICO
P9	0,95	2,10	-	02	PLÁSTICO / SANFONADA	PINTURA ESMALTE SINTÉTICO
P8	0,60	1,60	-	10	MADEIRA / ABRIR	PINTURA ESMALTE SINTÉTICO

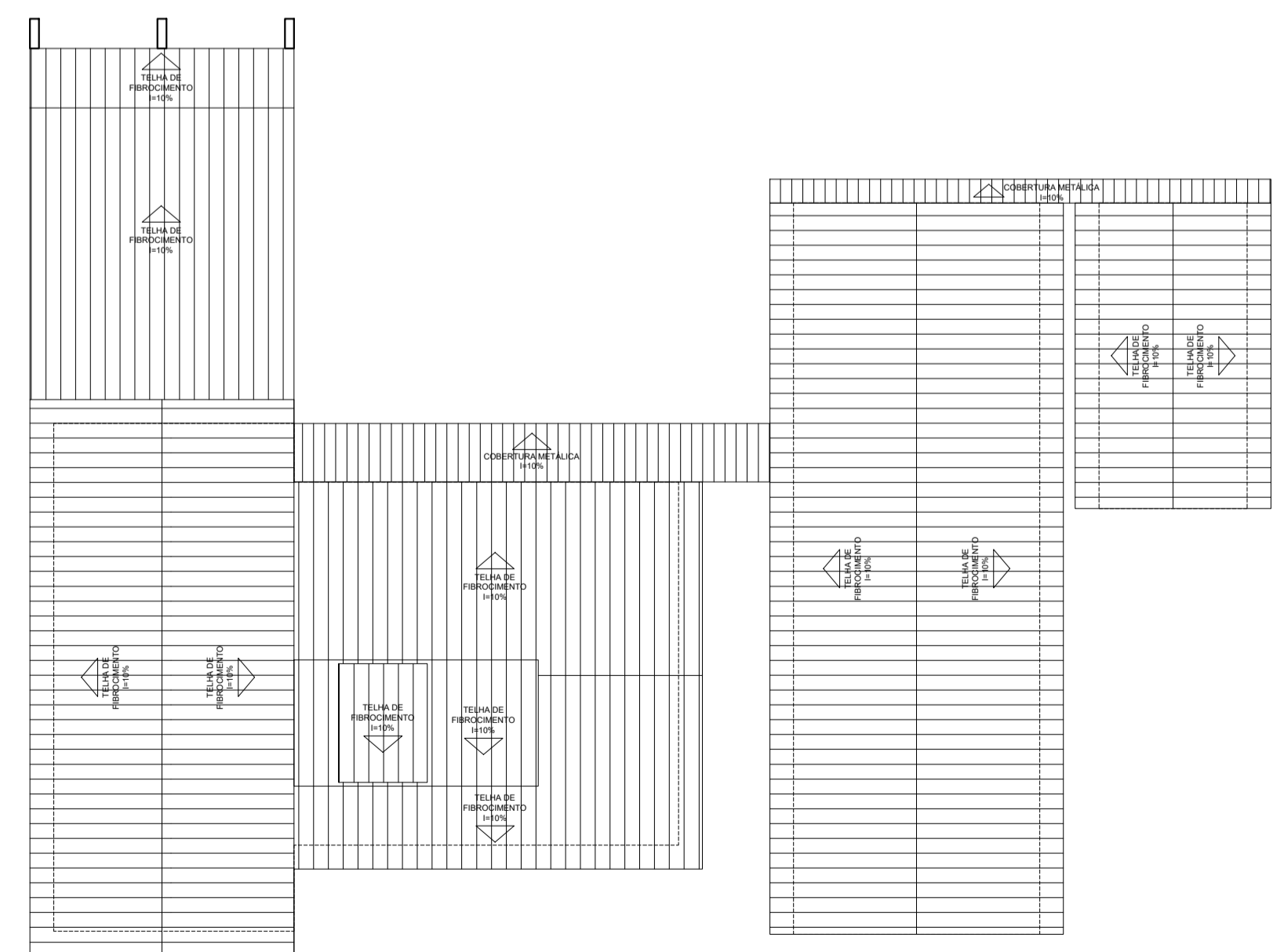

PLANTA DE COBERTURA  
ESCALA: 1/200

**PROJETO BÁSICO DE ARQUITETURA**



**PREV INCÊNDIO**  
Projetos / PSCIP / Execuções  
Email: cprevincendio@gmail.com  
(67) 99263.3575  
(67) 99213.0998  
(67) 3204.2464



**TÍTULO DO DESENHO:**  
PLANTA LAYOUT / PLANTA DE COBERTURA / FACHADAS

**RAZÃO SOCIAL:**  
DEPARTAMENTO ESTADUAL DE TRÂNSITO DE MATO GROSSO DO SUL - DETRANMS

**LOCAL (MUNICÍPIO):**  
PONTA PORÁ - MS

**ENDEREÇO:**  
RUA VICENTE AZAMBUJA, 484 - JARDIM MARAMBAIA - PONTA PORÁMS

**DATA:** JUNHO / 2021      **CONTRATO:** Nº 14136/2020 - LOTE 05

**Nº ART/RRT:** 132020096759      **REVISÃO:** 00

**OBSERVAÇÕES:**      **ESCALA:** INDICADA

**QUADRO DE ÁREAS GERAL:**      **PRANCHA:**  
04/04

**RESPONSÁVEL TÉCNICO:**  
  
MARCELO QUADROS  
ENG. CIVIL / ENG. DE SEGURANÇA DO TRABALHO  
Registro: 4848/D-MS  
CPF/RG: 407.258.391-04 / 370.884 SSP/MS

**PROPRIETÁRIO/RESPONSÁVEL PELO USO:**  
DEPART. ESTADUAL DE TRÂNSITO DE MS - DETRAN/MS  
CNPJ: 01.560.929/0001-38  
Responsável: RUDEL ESPÍNDOLA TRINDADE JUNIOR  
CPF/RG: 138.364.121-87 / 055.399.638 SSP/RJ