



Relatório Fotográfico



Local: Ponta Porã /MS



Foto 1: Calçada Externa Danificada



Foto 2: Calçada Externa Danificada



Foto 3: Calçada Externa Danificada e Muro Externo Danificado



Foto 4: Calçada Externa Danificada



Foto 5: Gradil metálico/ Muro externo e Calçada externa



Foto 6: Gradil metálico/ Muro externo e Calçada externa



Foto 7: Gradil Frontal



Foto 8: Estacionamento/Fachada frontal



Foto 9: Estacionamento/Fachada frontal



Foto 10: Estacionamento e Calçada Externa



Foto 11: Calçada Externa



Foto 12: Calçada Externa e Portões de Acesso a Área de Vistoria



Foto 13: Calçada Externa



Foto 14: Calçada Externa



Foto 15: Portões de Acesso ao Pátio Interno



Foto 16: Fachada Lateral External



Foto 17: Portões de Acesso ao Pátio Interno



Foto 18: Pátio de Veículos Apreendidos



Foto 19: Pátio de Veículos Apreendidos



Foto 20: Pátio Interno



Foto 21: Pátio Interno



Foto 22: Pátio Interno



Foto 23: Pátio de Veículos Apreendidos



Foto 24: Pátio de Veículos Apreendidos



Foto 25: Pátio de Veículos Apreendidos



Foto 26: Pátio de Veículos Apreendidos



Foto 27: Pátio de Veículos Apreendidos



Foto 28: Guarita



Foto 29: Guarita



Foto 30: Guarita com Beiral Danificado



Foto 31: Calçada da Guarita Danificada



Foto 32: Porta da Guarita



Foto 33: Porta da Guarita Danificada



Fotos 34, 35 e 36: Guarita com Paredes Danificadas



Foto 37: Parede da Guarita



Foto 38 e 39: Banheiro da Guarita com Azulejo Danificado



Foto 40: Porta do Banheiro da Guarita Danificada



Foto 41: Estacionamento Coberto

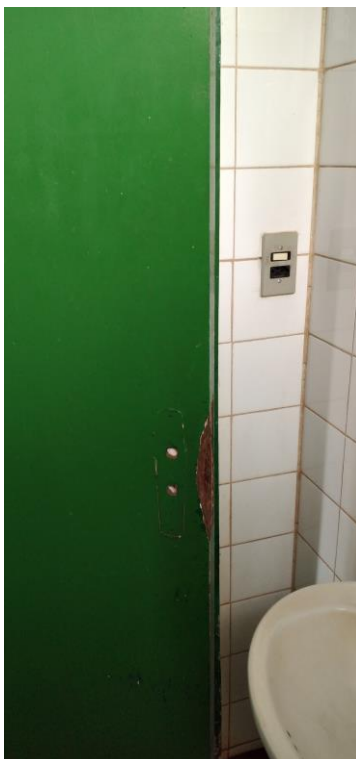

Foto 42: Cobertura do Estacionamento



Foto 43: Fachada Lateral do Arquivo Externo



Foto 44: Fachada Posterior do Arquivo com Beiral Danificado

Foto 45: Fachada Frontal do Arquivo



Foto 46: Fachada Lateral do Arquivo Externo Danificada



Foto 47: Pátio de Veículos Apreendidos



Foto 48: Fachada Lateral do Bloco de Sala de Aula



Foto 49: Fachada Lateral do Bloco de Sala de Aula



Foto 50: Fachada Lateral do Bloco de Sala de Aula



Foto 51: Fachada Frontal do Bloco de Sala de Aula



Foto 52: Fachada Lateral e Corredor lateral



Foto 53: Sala de Aula



Foto 56: Sala de Aula

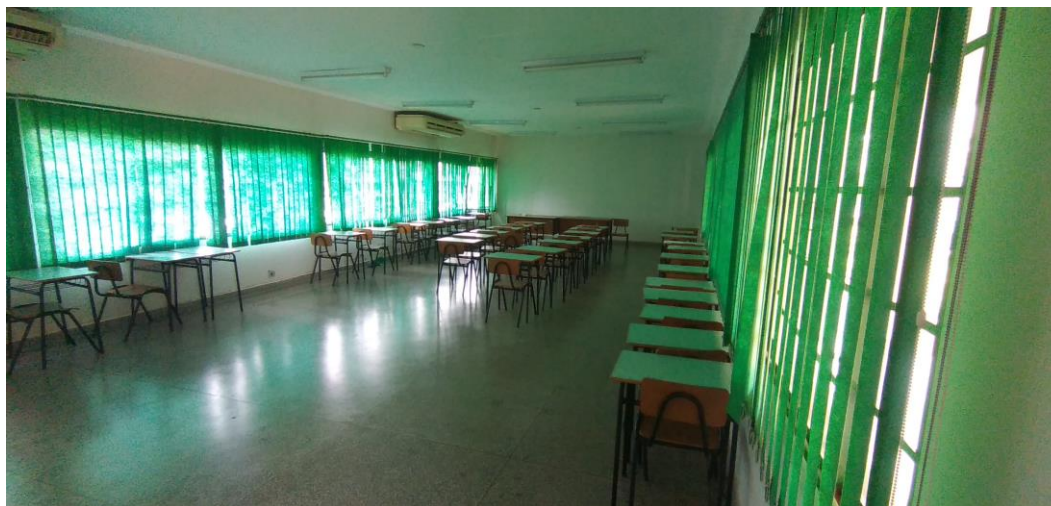

Foto 57: Sala de Aula



Foto 58: Parede da Sala de Aula Danificado



Foto 59: Parede da Sala de Aula Danificada



Foto 60: Porta do Fundo da Sala de Aula



Foto 61: Área de Circulação



Foto 62: Laje da Área de Circulação



Foto 63: Beiral da Área de Circulação Danificado



Fotos 64, 65 e 66: Banheiro Feminino



Foto 67: Sanitário PCD do Banheiro Feminino

Fotos 68 e 69: Sanitários do Banheiro Feminino



Fotos 70, 71 e 72: Sanitários do Banheiro Feminino



Foto 73: Porta do Sanitário Feminino Danificada



Foto 74: Porta do Sanitário Feminino Danificada

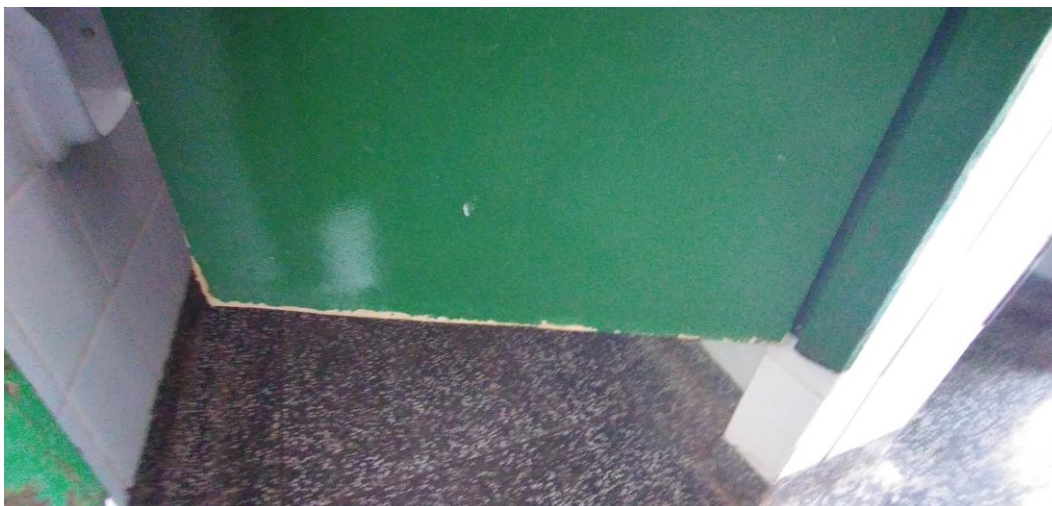

Foto 75: Porta de Acesso ao Banheiro Feminino Danificada

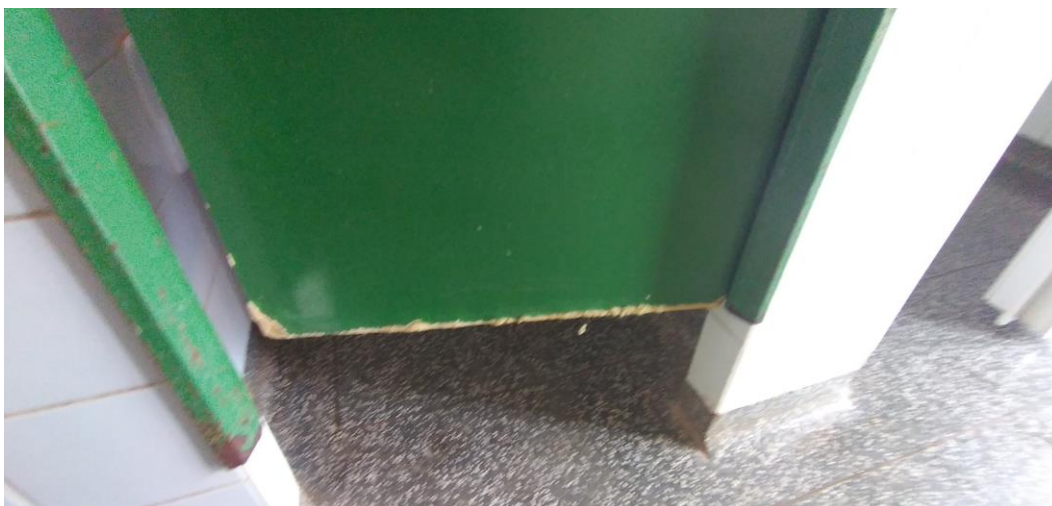

Foto 76: Janela do Banheiro Feminino Danificada



Foto 77: Janela do Banheiro Feminino Danificada



Foto 78: Parede da Área de Acesso aos Banheiros Danificada

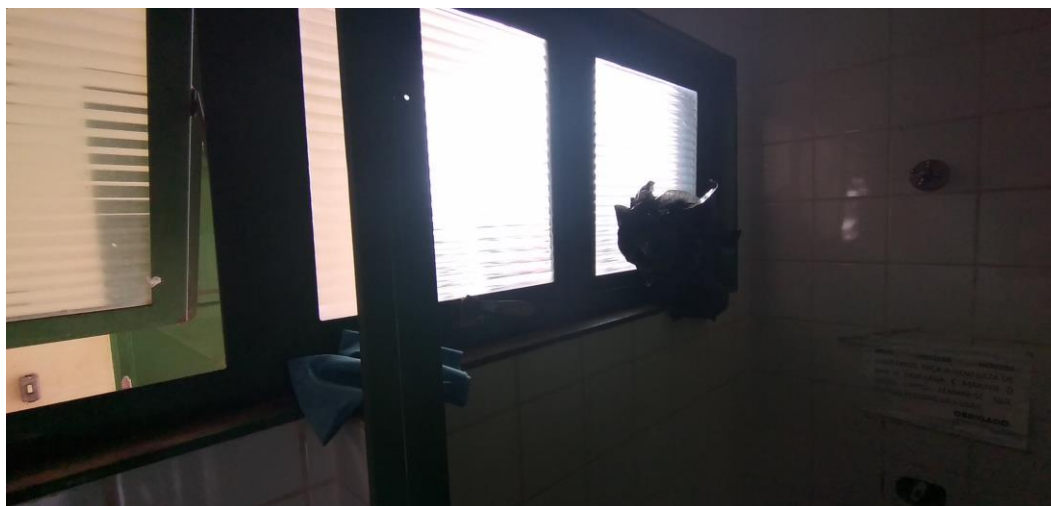

Fotos 79 e 80: Porta de Acesso ao Banheiro Masculino

Foto 81: Banheiro Masculino



Foto 82: Sanitário Masculino PCD

Fotos 83 e 84: Sanitários Masculinos



Foto 85 e 86: Sanitário Masculino

Foto 87: Sanitário Masculino Danificado



Foto 88: Mictórios

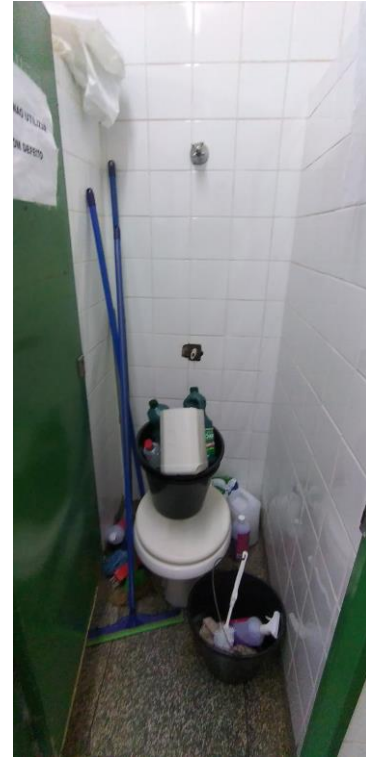

Foto 89: Banheiro Masculino



Foto 90: Porta do Sanitário Masculino Danificada



Foto 91: Porta do Sanitário Masculino Danificada



Foto 92: Porta do Sanitário Masculino Danificada

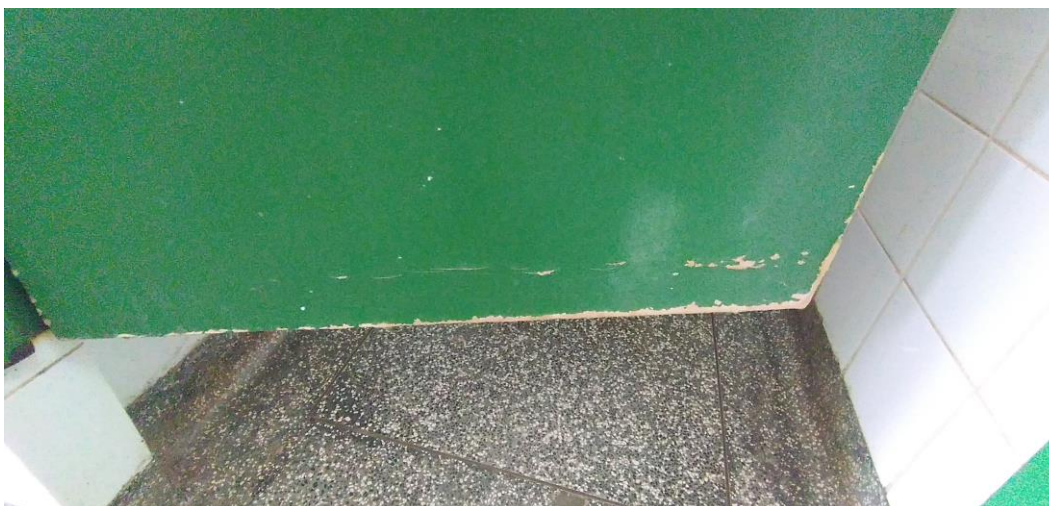

Foto 93: Porta do Sanitário Masculino Danificada



Foto 94: Janela do Banheiro Masculino Danificada



Foto 95: Janela do Banheiro Masculino Danificada



Foto 96: Porta de Acesso ao Banheiro Masculino Danificada



Foto 97: Porta de Acesso ao Banheiro Masculino Danificada



Foto 98: Janela de Atendimento da Sala de Vistoria



Foto 99: Porta de Acesso a Sala da Vistoria



Foto 100 e 101: Sala da Vistoria



Foto 102: Bancada da Sala da Vistoria



Foto 103: Sala da Vistoria

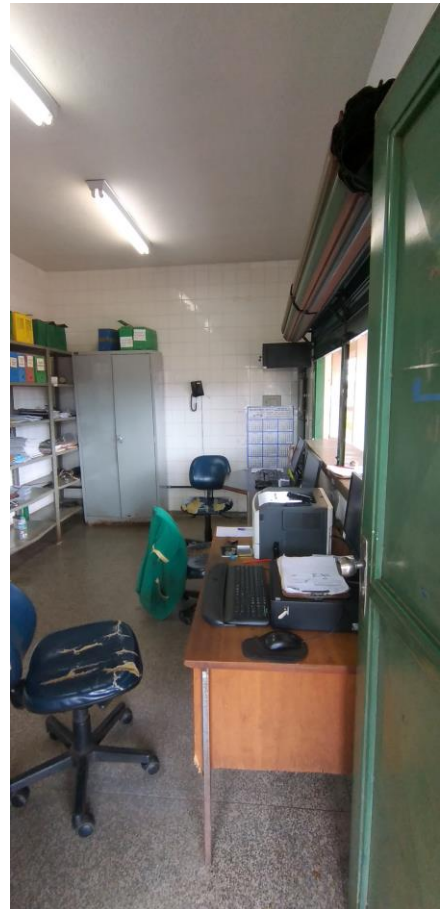

Foto 104: Porta de Acesso a Sala da Vistoria Danificada



Foto 105: Porta de Acesso ao Arquivo



Foto 106, 107 e 108: Arquivo



Foto 109: Área de Vistoria



Foto 110: Telhado da Área de Vistoria Danificado



Foto 111: Telhado da Área de Vistoria



Foto 112: Cobertura Lateral da Área de Vistoria



Foto 113: Área de Vistoria com Parede Danificada



Foto 114: Área de Circulação e Fachada Posterior do Bloco Principal



Foto 115: Fachada Lateral do Bloco Principal com Calçada e Beiral Danificados



Foto 116: Fachada Frontal do Bloco Principal



Foto 117: Fachada Frontal do Bloco Principal



Foto 118: Volume da Caixa de Água Danificado



Foto 119: Acesso Principal a Agência



Foto 120: Calçada Interna na Fachada Frontal Danificada



Foto 121: Fachada Lateral do Bloco Principal com Calçada Danificada

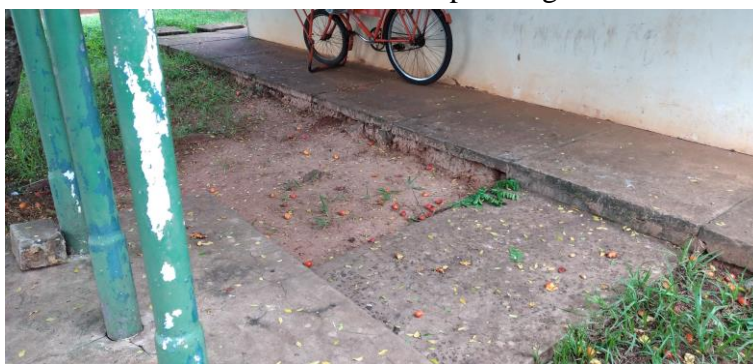

Foto 122: Fachada Lateral com Calçada Danificada



Foto 123: Jardim Lateral Danificado



Foto 124: Portão de Acesso a Área de Vistoria



Foto 125: Porta do Depósito



Foto 126: Porta de Acesso a Área de Vistoria Danificada



Foto 127: Porta da Copa interna



Fotos 128, 129 e 130: Copa interna



Foto 132: Área de Atendimento



Foto 133: Área de Espera com Colunas Danificadas



Foto 134: Área de Espera com Colunas Danificadas



Fotos 135 e 136: Área de Circulação com Parede Danificada



Foto 137: Porta de Acesso Principal



Foto 138: Janela da Área de Espera com Cortina Danificada



Foto 139: Área de Espera



Foto 140: Área de Atendimento com Parede Danificada



Fotos 141, 142 e 143: Sala do Gerente

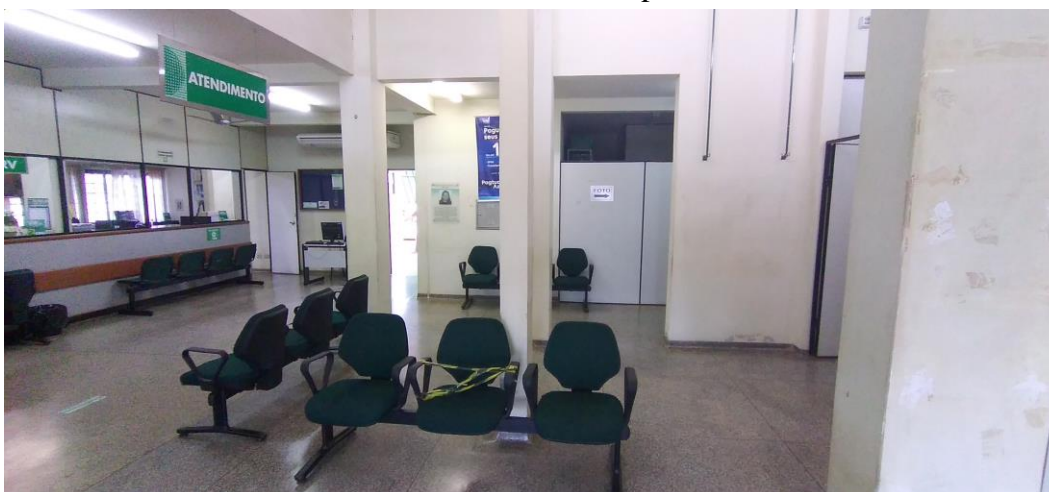

Fotos 144, 145 e 146: Banheiro da Sala do Gerente



Foto 147: Sala do Gerente



Fotos 148 e 149: Área de Circulação

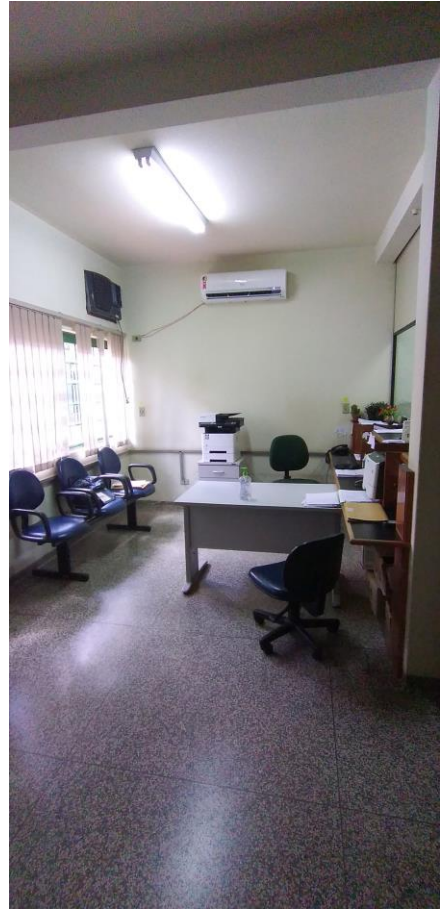

Fotos 150, 151 e 152: Administrativo



Foto 153: Administrativo



Foto 154: Administrativo



Foto 155: Porta de Acesso a Sala de Captura de Imagem



Foto 156: Sala de Captura de Imagem



Foto 157: Sala de Captura de Imagem

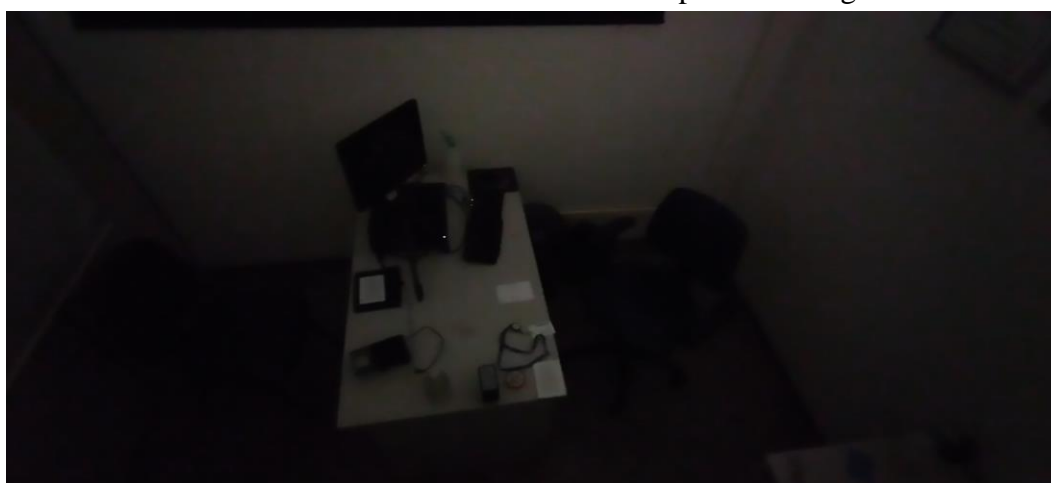

Foto 158: Área de Circulação

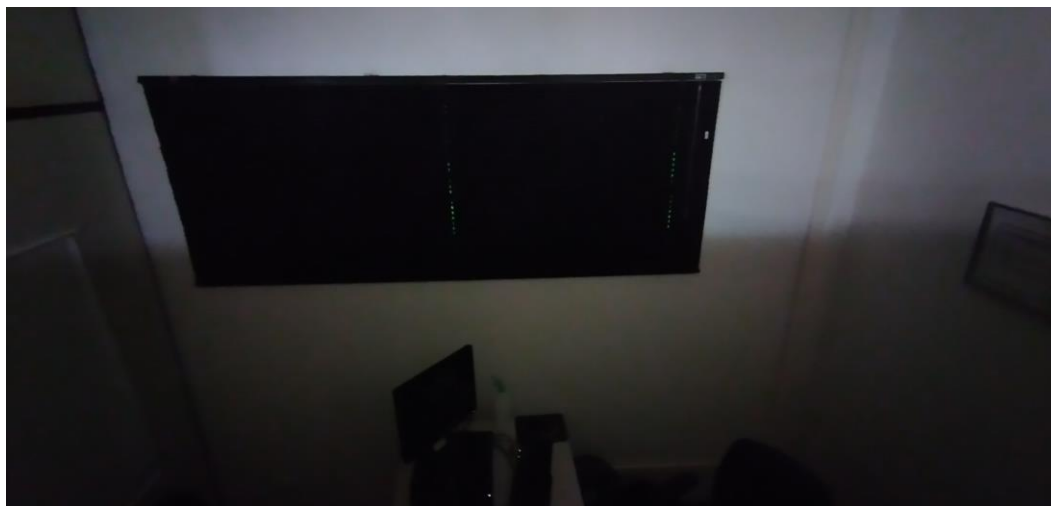

Foto 159: Depósito do Administrativo



Fotos 160, 161 e 162: Sala de Multas

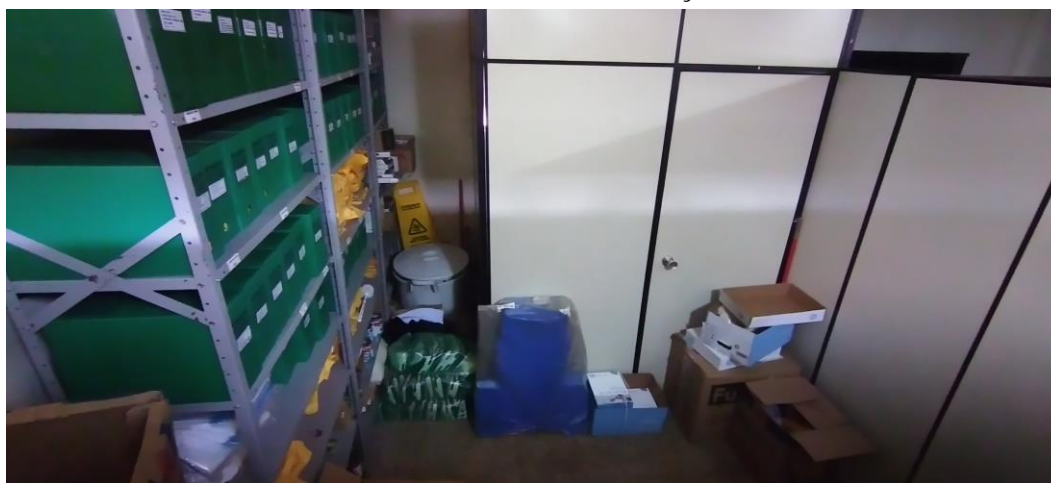
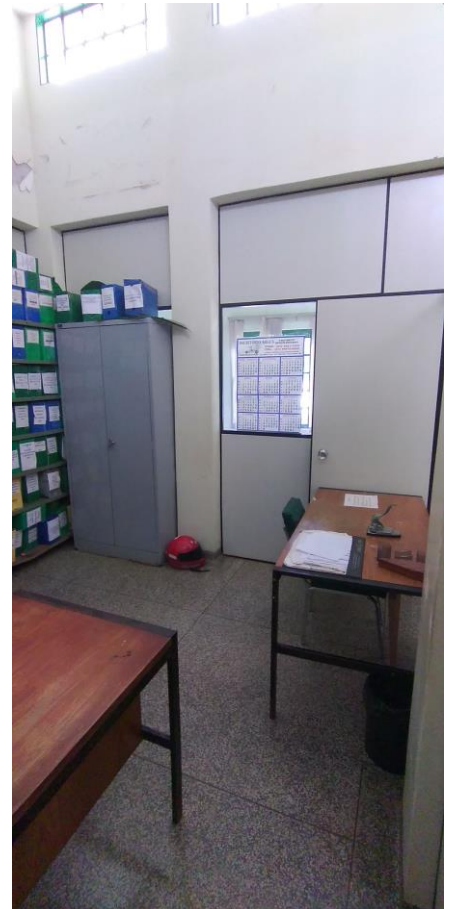

Foto 163: Parede da Sala de Multas Danificada



Foto 164: Laje da Área de Espera Danificada



Foto 165: Laje da Área de Espera Danificada



Foto 166: Sala de Atendimento

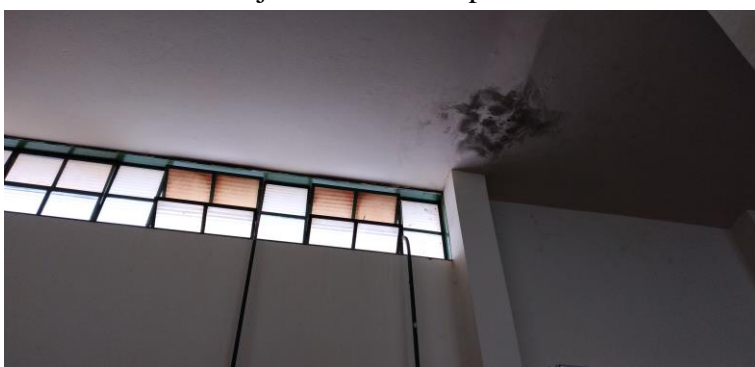

Foto 167: Sala de Atendimento



Foto 168: Sala de Atendimento



Foto 169: Parede da Sala de Atendimento Danificada

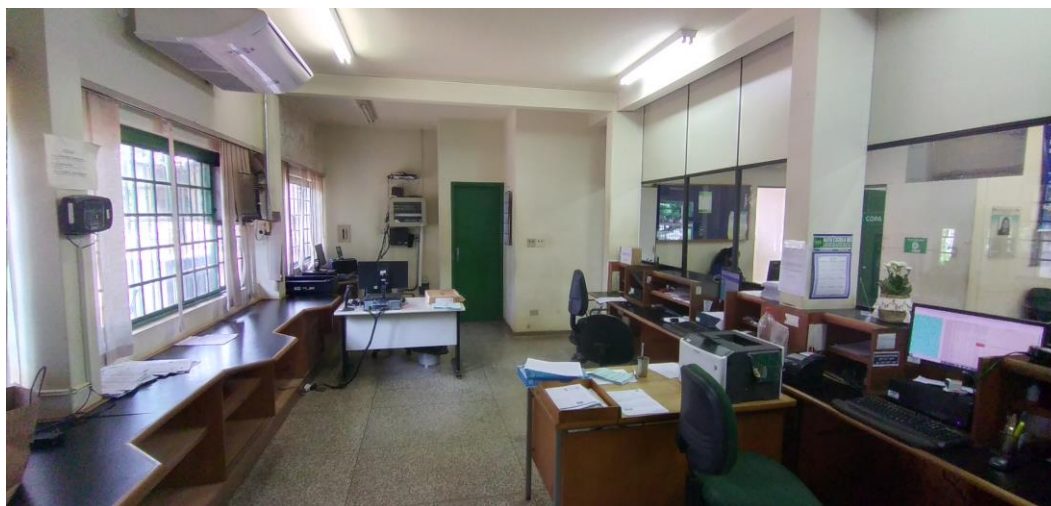

Foto 170: Banco



Foto 171: Sala da CNH



Foto 172: Sala da CNH



Foto 173, 174 e 175: Sala Anexa à Sala de Atendimento



Fotos 176 e 177: Sala Anexa à Sala de Atendimento

Foto 178: Área de Acesso aos Banheiros Internos à agência



Foto 179: Banheiro Masculino
Interno



Foto 180: Banheiro Feminino
Interno



Foto 181: Parede da Área de Acesso aos Banheiros Danificada



Fotos 182, 183 e 184: Arquivo Externo

MARCELO QUADROS
Eng. Civil/ Eng. Segurança do Trabalho
CREA 4848/D-MS
CPF: 407.258.391-04