

* TODAS AS MEDIDAS DEVEM SER CONFERIDAS NO LOCAL.

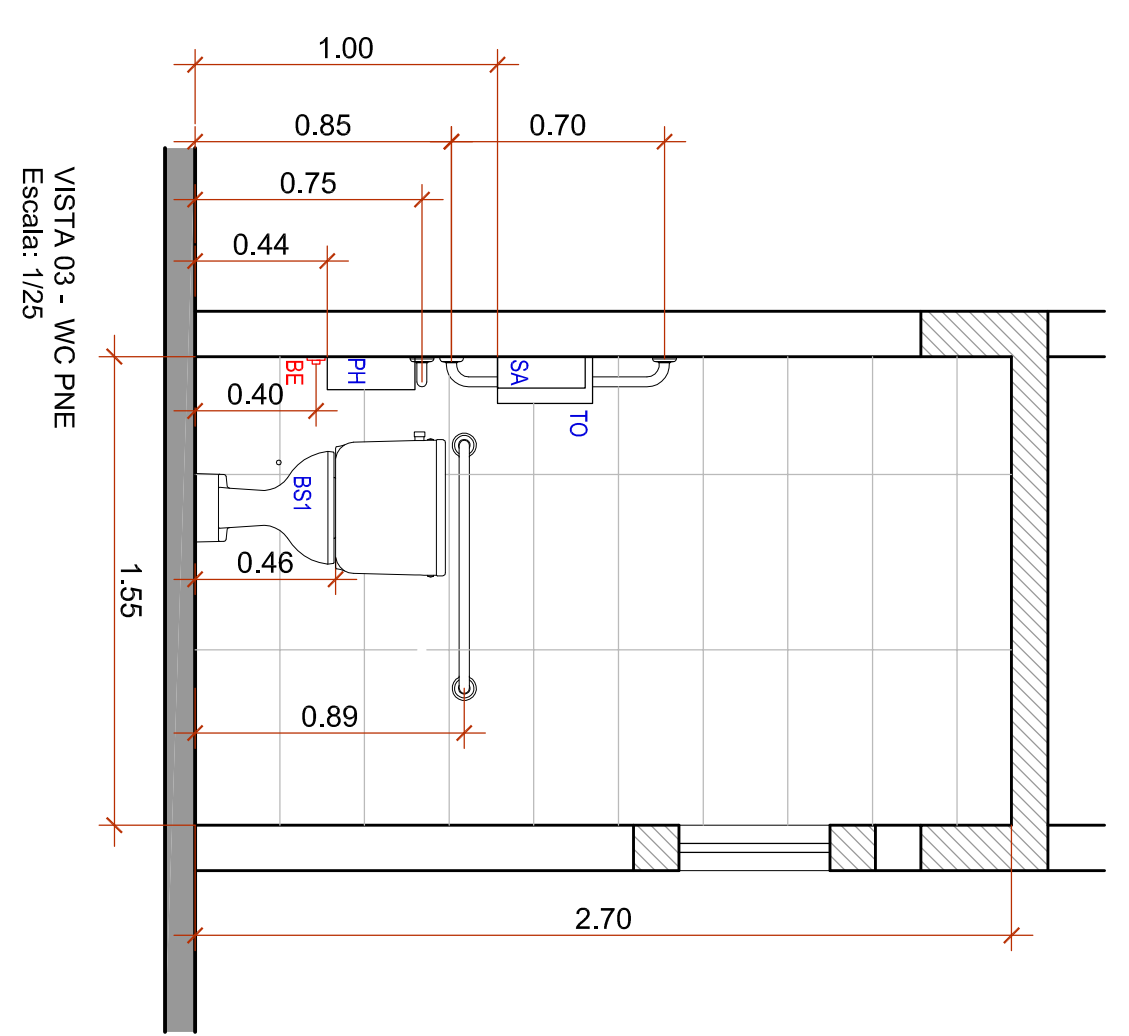
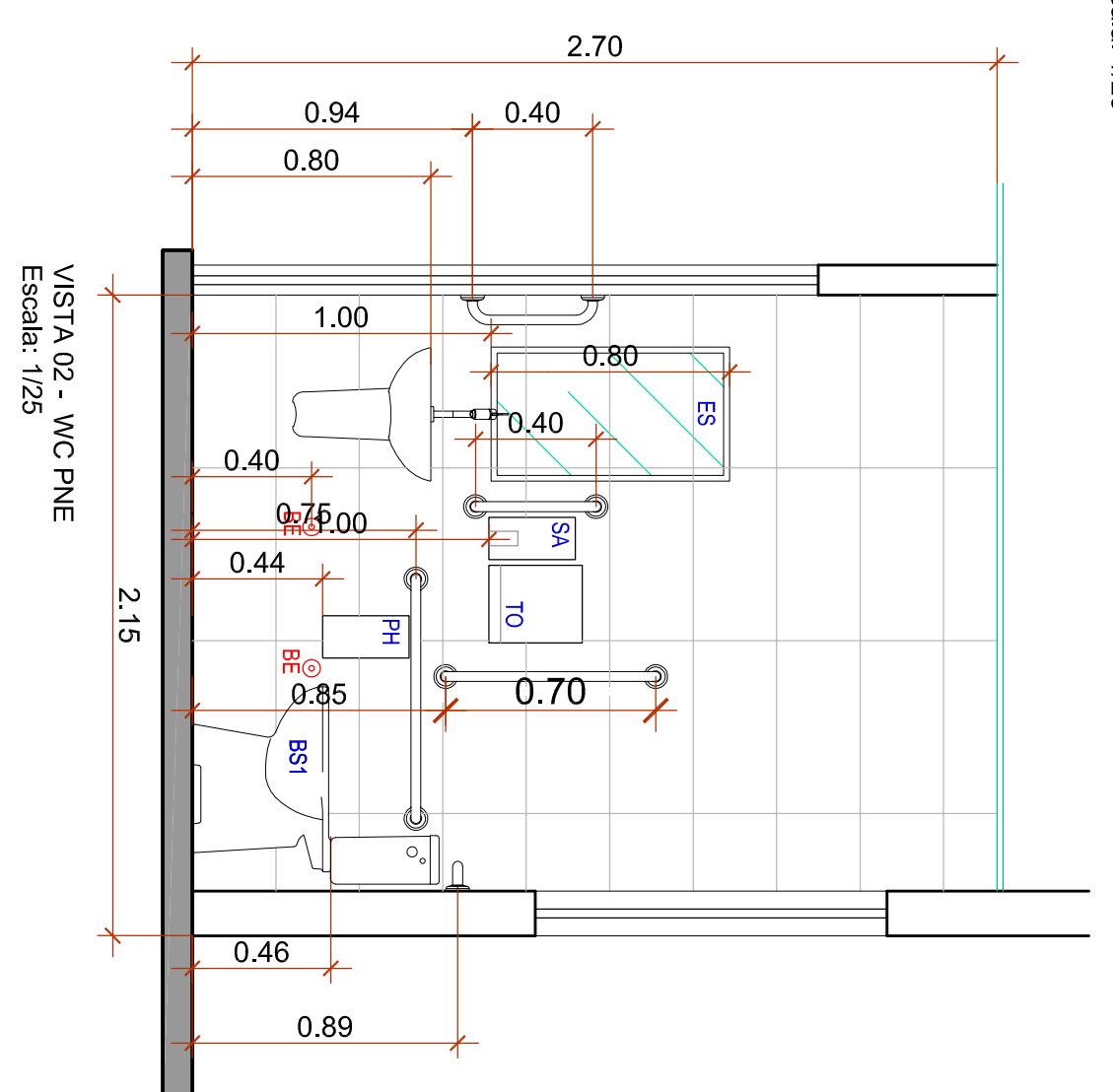
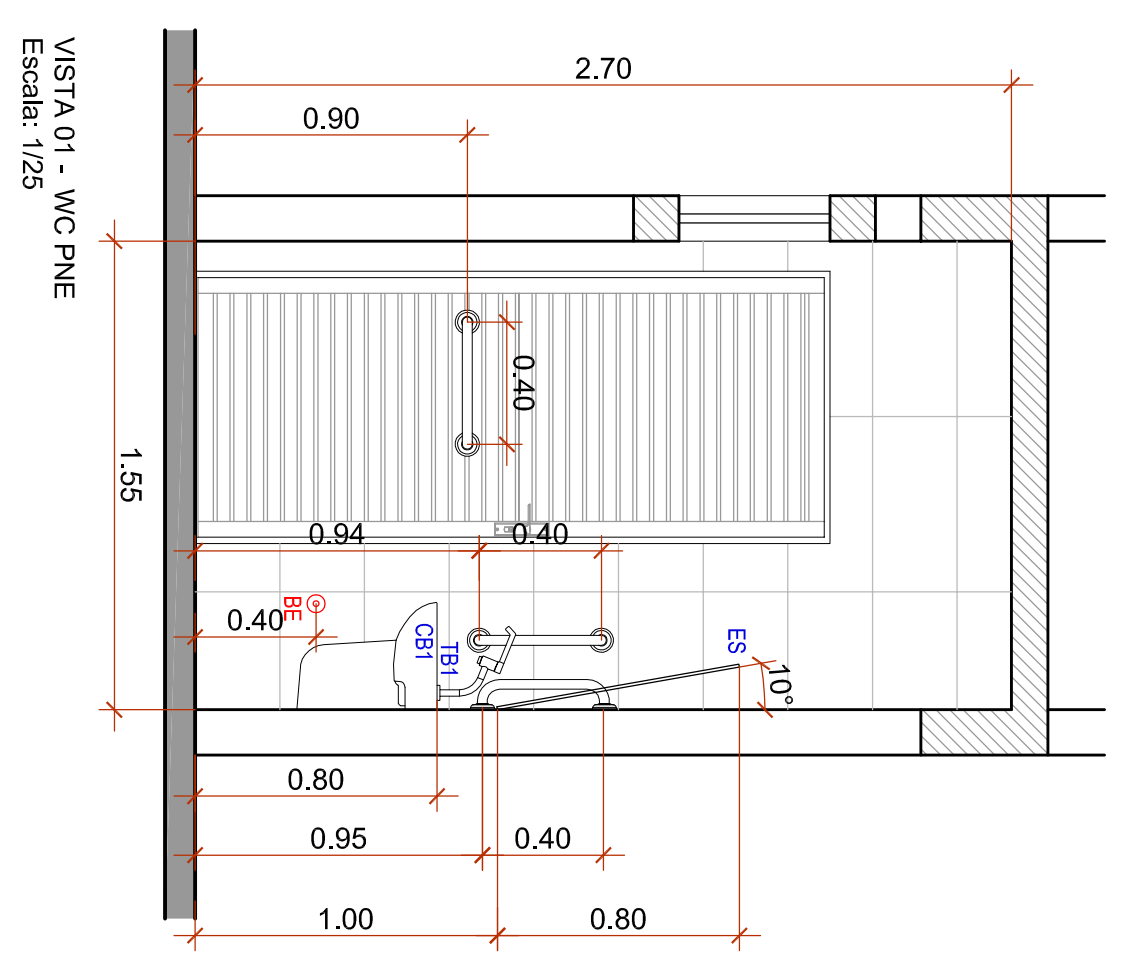
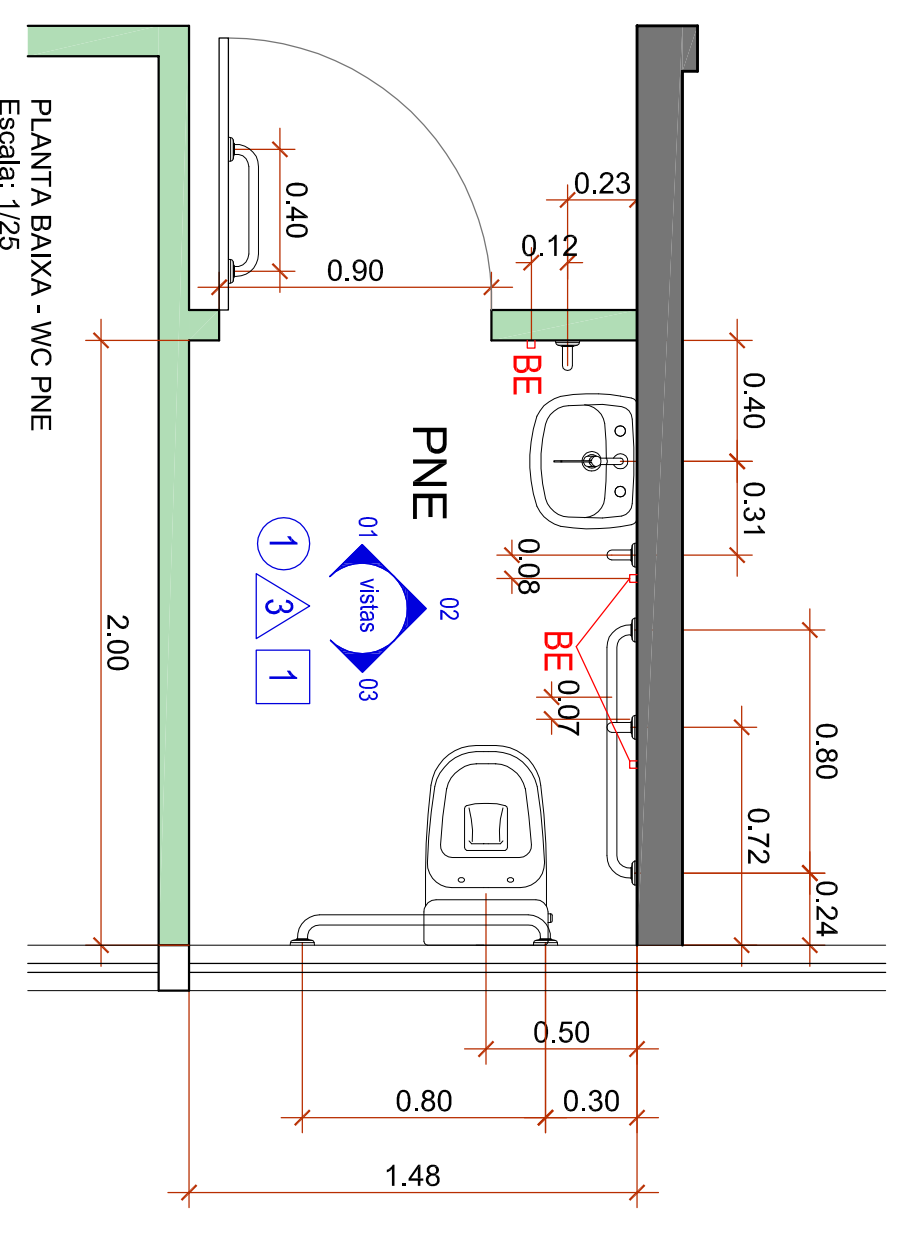

PROJETO: PROGRAMAÇÃO VISUAL DETRAN MS ATIV. USO: INSTITUCIONAL	ARQUITETÔNICO ABRIL 2021
ENDEREÇO: Rodovia MS 080, KM 10 - CEP: 79114-901 Campo Grande / MS	AREAS:
EMPRESA CONTRATADA ILUME ARQUITETURA EIRELI - EPP CNPJ: 08.319.689/0001-06	PROPRIETÁRIO: DETRAN / MS
AUTOR DO PROJETO IZABELLA MERCANTE PEREIRA Arquiteta e Urbanista - CAU/MS 24223/2010	DEPARTAMENTO ESTADUAL DE TRÁNSITO Cuiabá, Estado de Mato Grosso do Sul Avenida Brasil, 7180/001 - CAU/SUBIA
ESCALA: Indicada	FRANCHISE 32/39
ILUME ARQUITETURA CAU/BR: 8471-9 / CNPJ: 08.319.689/0001-06 CAMPO GRANDE - MS Email: ilumearquit@gmail.com FONE: (67) 3056-4866 / (67) 99122-2414	ILUME ARQUITETURA