

IMPLANTAÇÃO FINAL  
ESCALA: 1/200

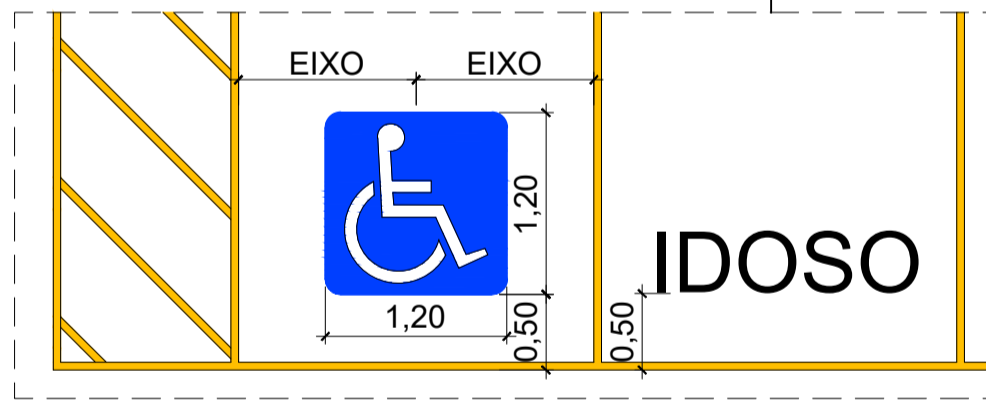

DET. PINTURA DAS VAGAS  
ESCALA: 1/50

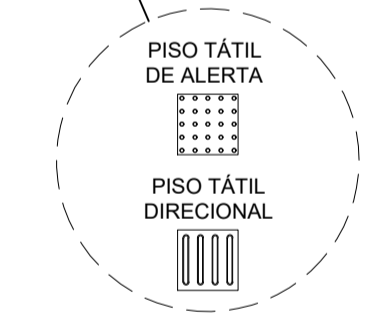

DET. PISO TÁTIL  
ESCALA: 1/50

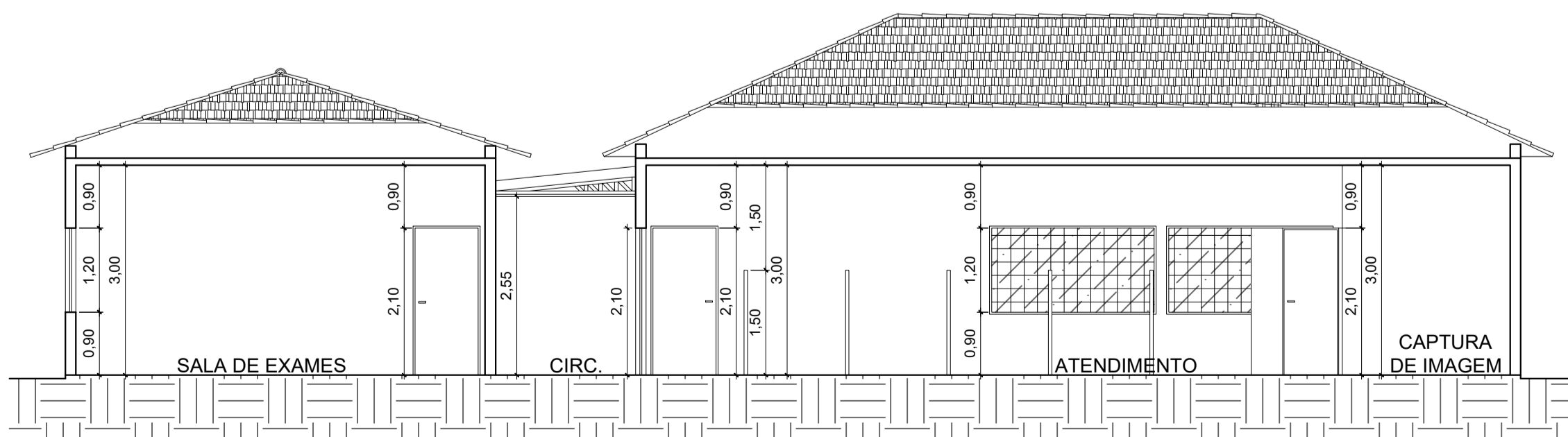

CORTE AA  
ESCALA: 1/75

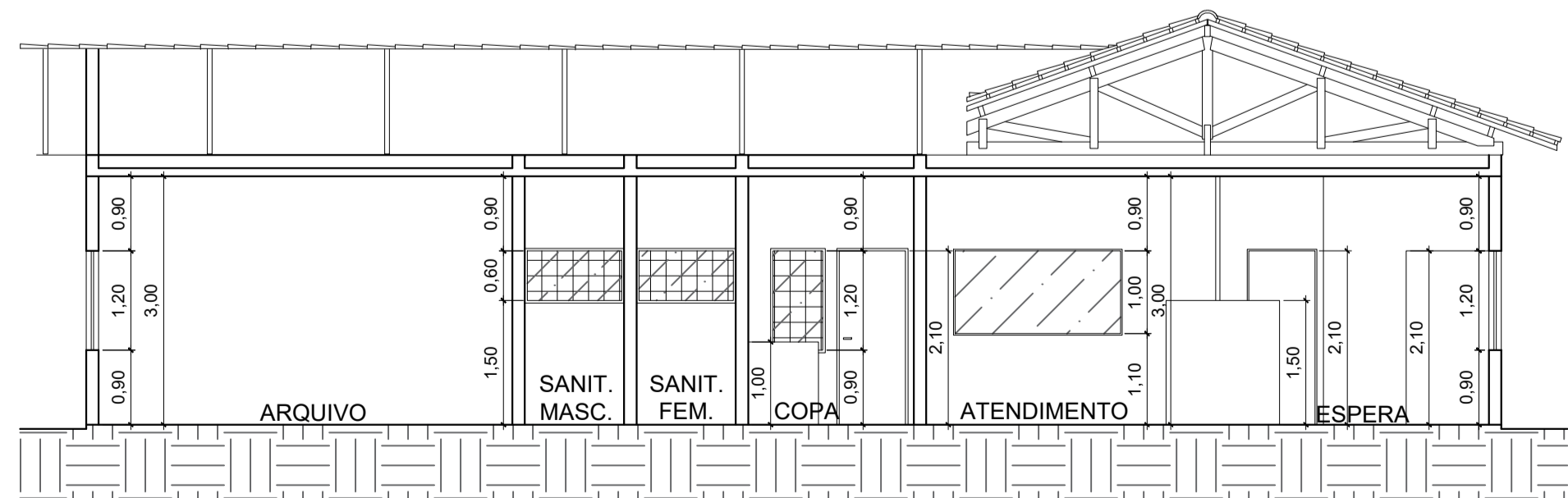

CORTE BB  
ESCALA: 1/75

ESTE PROJETO NÃO PODERÁ SER ALTERADO SEM PRÉVIA CONSULTA DO RESP. TÉCNICO PELO PROJETO

ESPAÇO DESTINADO AO USO EXCLUSIVO DO CBMMMS:

PROJETO BÁSICO DE ARQUITETURA

**PREV INCÊNDIO**  
Projetos / PSCIP / Execuções  
Email: [cgprevincendio@gmail.com](mailto:cgprevincendio@gmail.com)  
(67) 99263.3575  
(67) 99213.0998  
(67) 3204.2464



TÍTULO DO DESENHO:  
IMPLANTAÇÃO FINAL / CORTES  
RAZÃO SOCIAL:  
DEPARTAMENTO ESTADUAL DE TRÂNSITO DE MATO GROSSO DO SUL - DETRAN/MS  
LOCAL (MUNICÍPIO):  
JARDIM - MS  
ENDEREÇO:  
RUA DUQUE DE CAXIAS, S/N - CENTRO - JARDIMMS  
DATA: FEVEREIRO / 2021      CONTRATO: Nº 14133/2020 - LOTE 03  
Nº ART/RRT: 1320200096756      REVISÃO: 00  
OBSERVAÇÕES:  
QUADRO DE ÁREAS GERAL:      ESCALA: INDICADA      PRANCHA:

**02/04**

RESPONSÁVEL TÉCNICO:   
MARCELO QUADROS  
ENG. CIVIL / ENG. DE SEGURANÇA DO TRABALHO  
Registro: 4848/D-MS  
CPF/RG: 407.258.391-04 / 370.884 SSP/MS

PROPRIETÁRIO/RESPONSÁVEL PELO USO:  
DEPART. ESTADUAL DE TRÂNSITO DE MS - DETRAN/MS  
CNPJ: 01.560.929/0001-38  
Responsável: RUI DEL ESPÍNDOLA TRINDADE JUNIOR  
CPF/RG: 138.364.121-87 / 055.399.638 SSP/RJ