

ACABAMENTO						
PISO						
1-CERÂMICA ESMALTADA EXTRA 45X45CM						
2-CONCRETO ARMADO POLIDO						
3-CONCRETO DESEMPENADO						
4-BRITA						
5-GRAMA						
PAREDE						
1-LATEX						
2-CERÂMICA ESMALTADA EXTRA 33X45CM - ATÉ O TETO						
3-REBOCADO COM PINTURA EM TEXTURA						
TETO						
1-LAJE PINTURA LATEX						
2-FORRO PVC						
3-TELHA APARENTE						
RODAPÉ						
1-MESMO MATERIAL DO PISO						
JANELAS						
ITEM	LARGURA	ALTURA	PEITORIL	QUANT.	TIPO	ACABAMENTO
J1	1,20	1,20	0,90	04	DE CORRER COM VIDRO E GRADE	PINTURA ESMALTE SINTÉTICO
J2	1,0	0,60	2,70	04	BASCULANTE COM VIDRO E GRADE	PINTURA ESMALTE SINTÉTICO
J3	1,0	1,0	1,50	01	BASCULANTE COM VIDRO E GRADE	PINTURA ESMALTE SINTÉTICO
J4	0,50	0,60	1,50	01	BASCULANTE COM VIDRO E GRADE	PINTURA ESMALTE SINTÉTICO
J5	1,0	1,0	1,10	01	BASCULANTE COM VIDRO E GRADE	PINTURA ESMALTE SINTÉTICO
PORTAS						
P1	1,20	2,10	-	01	FERRO/ABRIR - COM VISOR EM VIDRO E GRADES	PINTURA ESMALTE SINTÉTICO
P2	0,80	2,10	-	01	DIVISÓRIA NAVAL / ABRIR	-
P3	0,80	2,10	-	03	MADERA / ABRIR	PINTURA ESMALTE SINTÉTICO
P4	0,80	2,10	-	01	FERRO / ABRIR	PINTURA ESMALTE SINTÉTICO

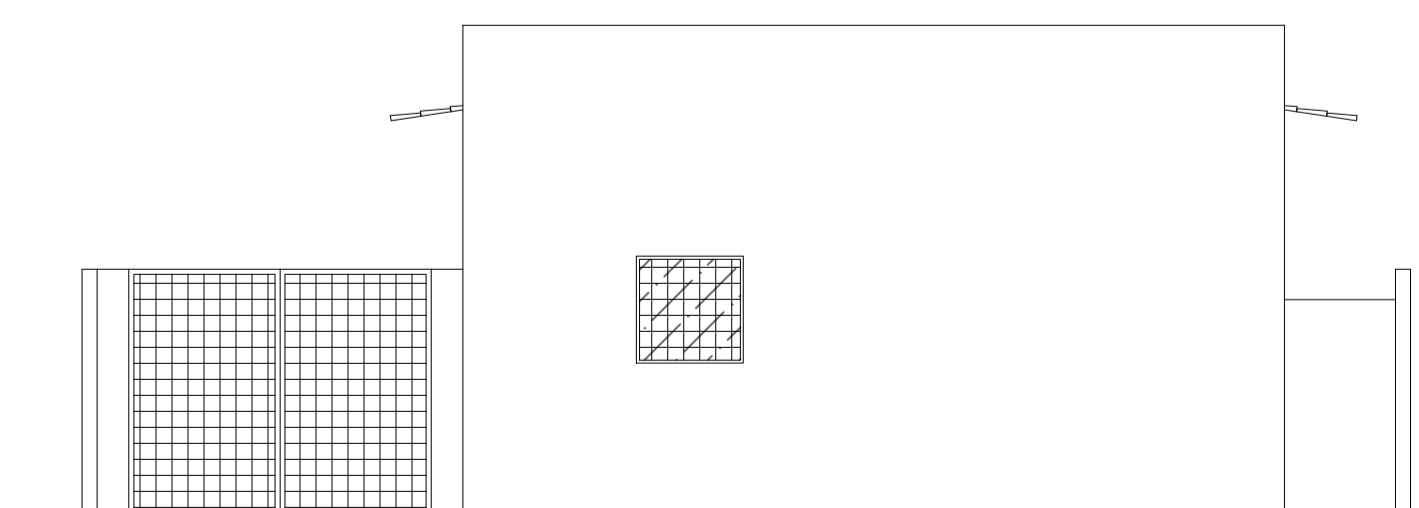
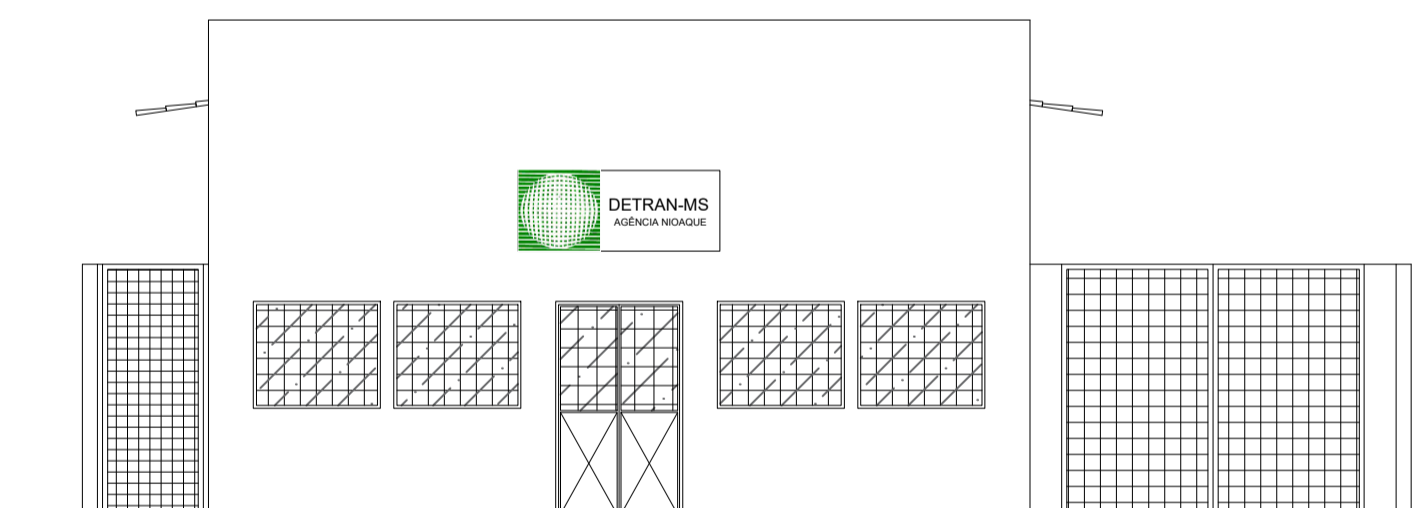

ESTE PROJETO NÃO PODERÁ SER ALTERADO SEM PRÉVIA CONSULTA DO RESP. TÉCNICO PELO PROJETO

ESPAÇO DESTINADO AO USO EXCLUSIVO DO CBMMMS:

PROJETO BÁSICO DE ARQUITETURA

PREV INCÊNDIO
Projetos / PSICIP / Execuções
Email: ogprevincendio@gmail.com
(67) 99263.3575
(67) 99213.0998
(67) 3204.2464



TÍTULO DO DESENHO: PLANTA LAYOUT / CORTES / FACHADAS / PLANTA DE COBERTURA
 RAZÃO SOCIAL: DEPARTAMENTO ESTADUAL DE TRÂNSITO DE MATO GROSSO DO SUL - DETRAN-MS
 LOCAL (MUNICÍPIO): NIOAQUE - MS
 ENDEREÇO: AV. GEN. KLINGER, 541-591 - CENTRO - NIOAQUE/MS
 DATA: FEVEREIRO / 2021 CONTRATO: Nº 14133/2020 - LOTE 03
 Nº ART/RRT: 1320200096756 REVISÃO: 00
 OBSERVAÇÕES: ESCALA: INDICADA
 QUADRO DE ÁREAS GERAL: PRANCHA:

01/02

RESPONSÁVEL TÉCNICO: **MARCELO QUADROS**
 ENG. CIVIL / ENG. DE SEGURANÇA DO TRABALHO
 Registro: 4848-D-MS
 CPF/IRG: 407.258.391-04 / 370.884 SSP/MS

PROPRIETÁRIO/RESPONSÁVEL PELO USO:
 DEPART. ESTADUAL DE TRÂNSITO DE MS - DETRAN-MS
 CNPJ: 01.560.929/0001-38
 Responsável: RUIEL ESPÍNDOLA TRINDADE JUNIOR
 CPF/IRG: 138.364.121-67 / 055.399.638 SSP/MS