



## Relatório Fotográfico



**Local:** Bonito /MS



Foto 1: Fachada Lateral Externa



Foto 2: Fachada Lateral Externa



Foto 3: Marquise sobre Entrada Principal Danificada



Foto 4: Calçada Externa e Estacionamento



Foto 5: Calçada Externa



Foto 6: Piso Tátil Danificado



Foto 7: Calçada Externa



Foto 8: Calçada Externa



Foto 9: Janelas na Fachada Lateral



Foto 10: Janelas na Fachada Lateral



Foto 11: Janela na Fachada Lateral



Foto 12: Janelas na Fachada Lateral



Foto 13: Dreno de Ar Condicionado

Foto 14: Entrada Principal

Foto 15: Fachada Lateral Danificada



Foto 16: Fachada Frontal Danificada



Foto 17: Beiral sobre Marquise

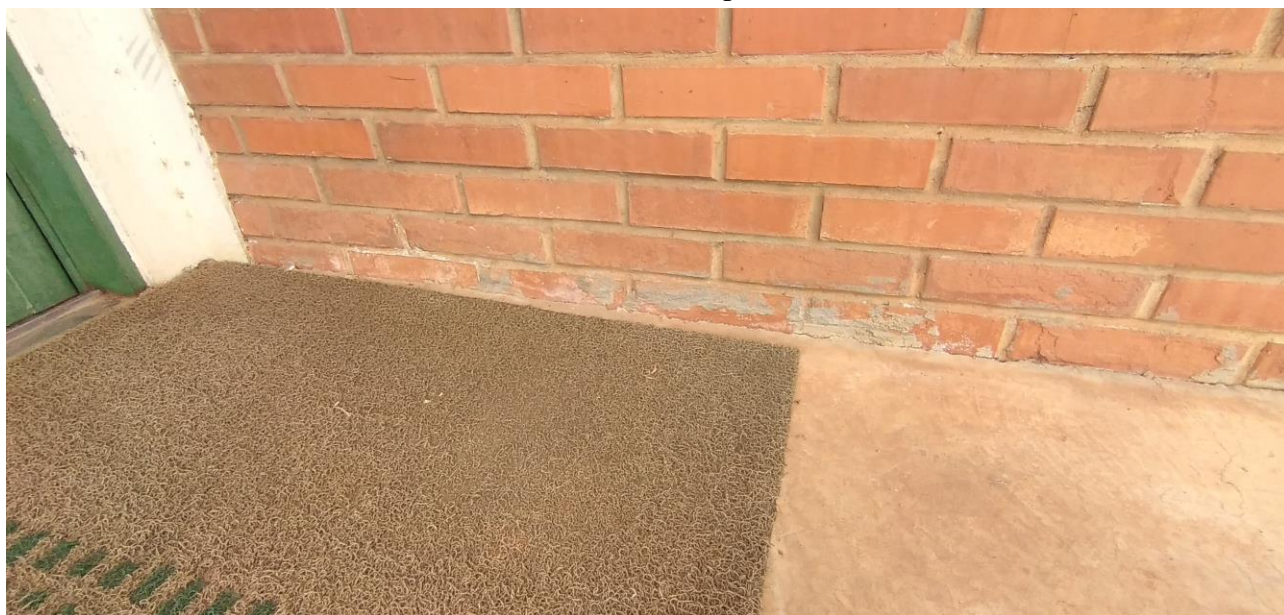

Foto 18: Portão de Acesso a Área de Vistoria



Foto 19: Portão de Acesso ao Pátio Interno

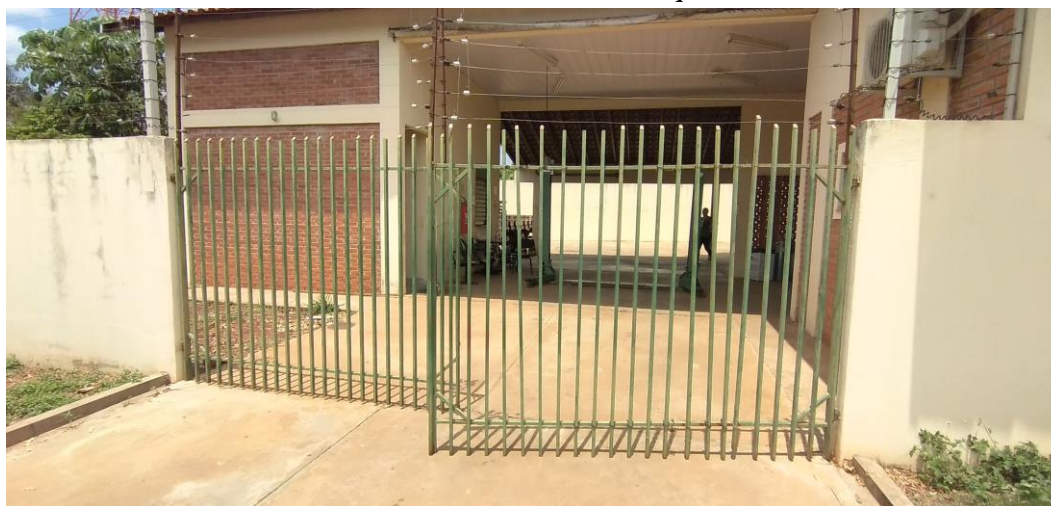

Foto 20: Pátio Interno



Foto 21: Muro Interno Danificado



Foto 22: Portão de Acesso ao Pátio de Veículos Apreendidos





Foto 23: Pátio de Veículos Apreendidos



Foto 24: Pátio de Veículos Apreendidos



Foto 25: Pátio de Veículos Apreendidos



Foto 26: Área de Vistoria



Foto 27: Fachada Lateral Interna



Foto 28: Calçada Interna Danificada



Foto 29: Janelas da Sala de Vistoria e do Depósito



Foto 30: Área de Vistoria



Foto 31: Área de Vistoria



Foto 32: Telhado da Área de Vistoria



Foto 33: Foro de PVC da Área de Vistoria



Foto 34: Portas Banheiros Externos e Porta de Acesso a Agência



Foto 35: Área de Circulação



Foto 36: Sala da Vistoria



Foto 37: Sala da Vistoria

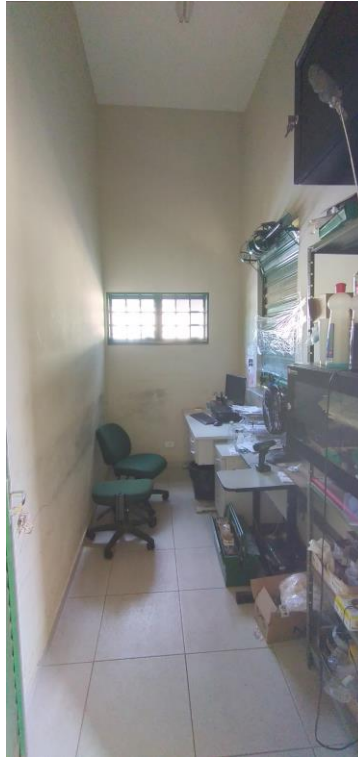

Foto 38: Tomada da Sala de Vistoria Danificada



Foto 39: Janela de Atendimento da Vistoria

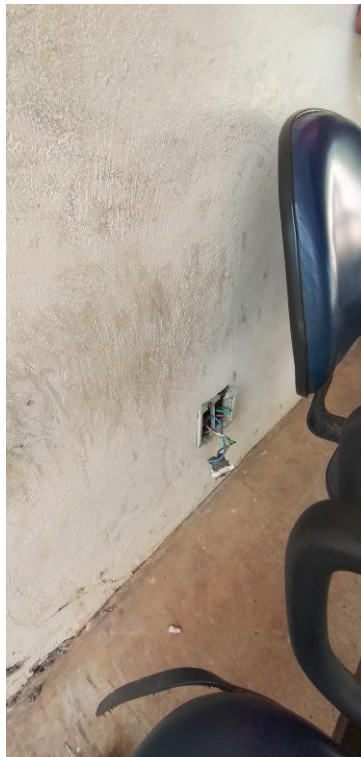

Fotos 40 e 41: Depósito



Fotos 42, 43 e 44: Banheiro Feminino PDC Danificado



Fotos 45, 46 e 47: Banheiro Masculino PCD Danificado



Foto 48: Janela Banheiro Masculino



Foto 49: Janelas do Banheiro e da Rampa de Acessibilidade Vista Externa



Foto 50: Janela da Rampa de Acessibilidade e da Sala de Digitação



Foto 51: Janela da Área de Circulação





Foto 52: Dreno do Ar-Condicionado



Foto 53: Calçada Interna



Foto 54: Área de Serviço



Foto 55: Janela da Área de Circulação Danificada



Foto 56: Encontro da Parede e da Calçada Externo Danificada



Foto 57: Sifão do Tanque da Área de Serviço



Foto 58: Porta de Acesso a Copa Danificada



Foto 59: Porta de Acesso Principal



Fotos 60 e 61: Maçaneta e Fechadura Danificadas

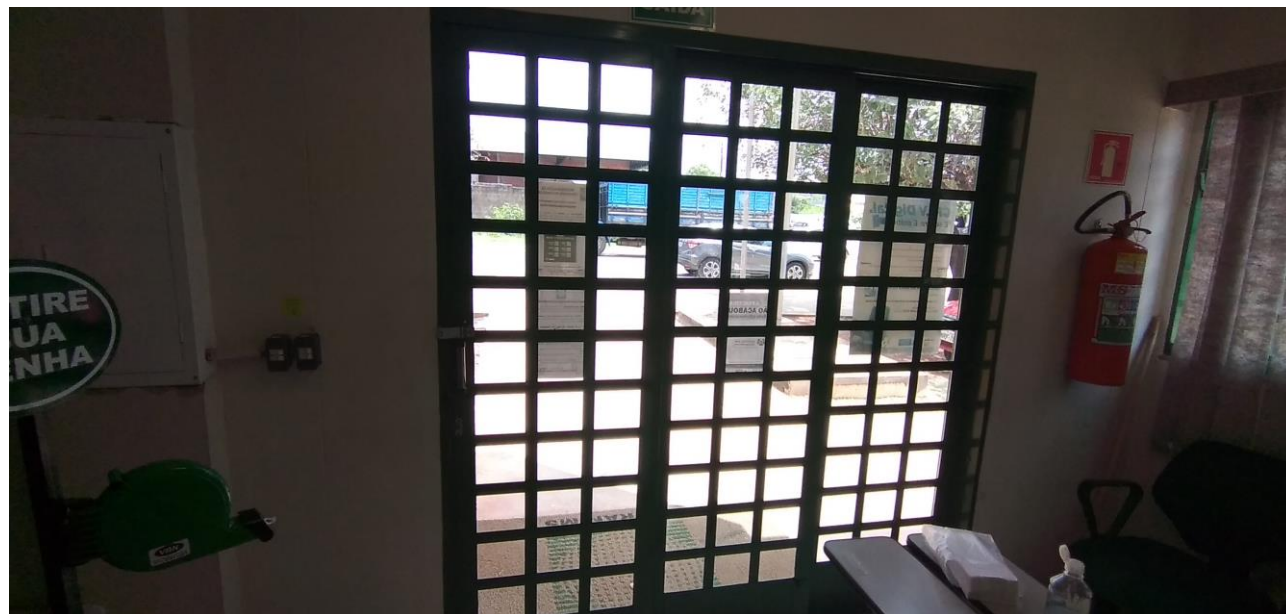
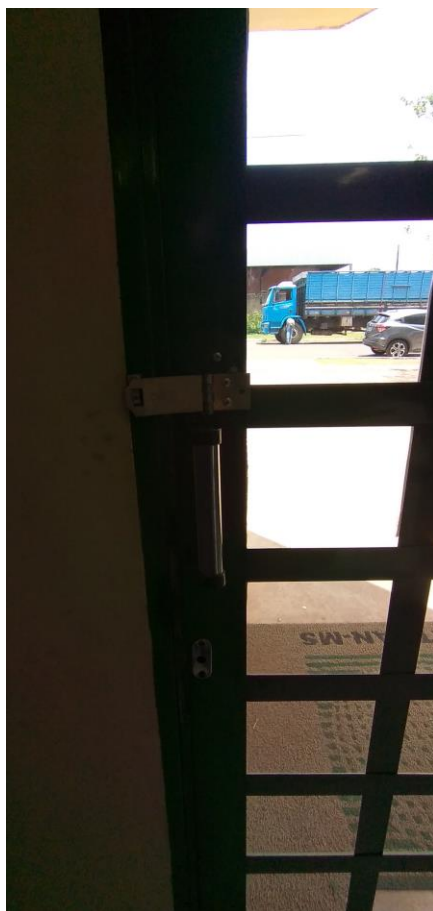

Foto 62: Área de Atendimento

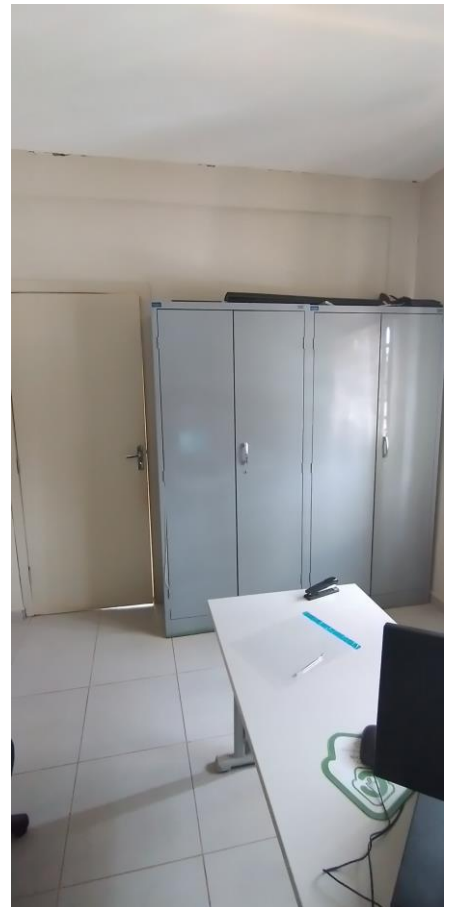
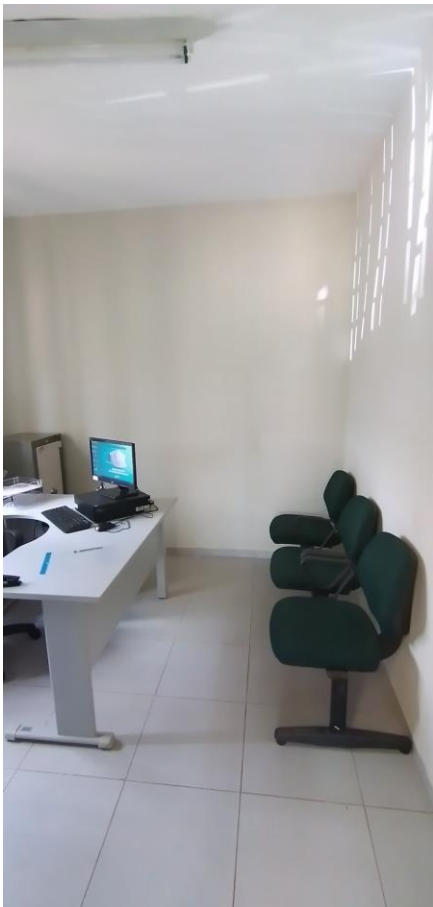

Fotos 63, 64 e 65: Sala do Gerente



Foto 66: Área de Circulação

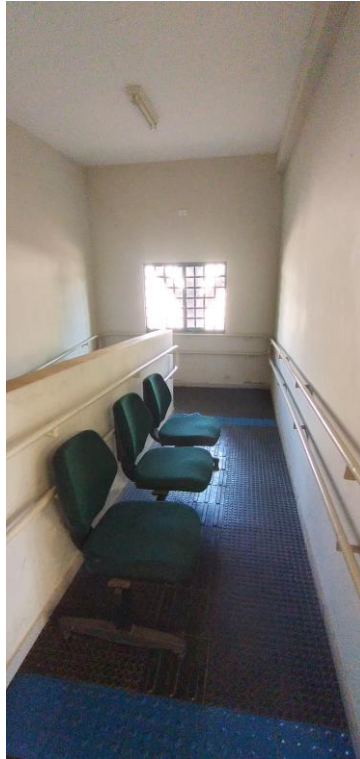

Fotos 67 e 68: Rampa de Acessibilidade



Foto 69: Rampa de Acessibilidade



Foto 70: Porta de Acesso a Área de Vistoria

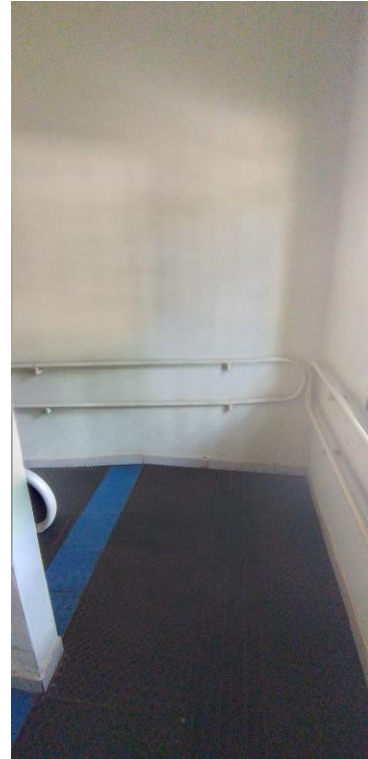

Foto 71: Laje da Rampa de Acessibilidade Danificada



Foto 72: Parede da Rampa de Acessibilidade Danificada



Foto 73: Parede da Rampa de Acessibilidade Danificada



Foto 74: Parede da Área de Circulação Danificada



Foto 75: Piso Tátil da Rampa de Acessibilidade Danificado



Foto 76: Janela da Rampa de Acessibilidade

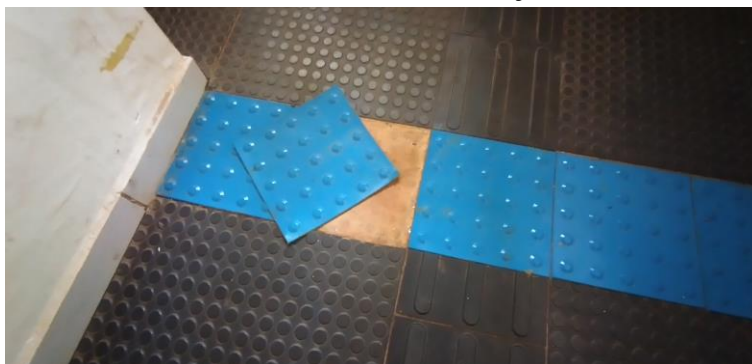

Foto 77: Foro de PVC da Sala de Captura de Imagem

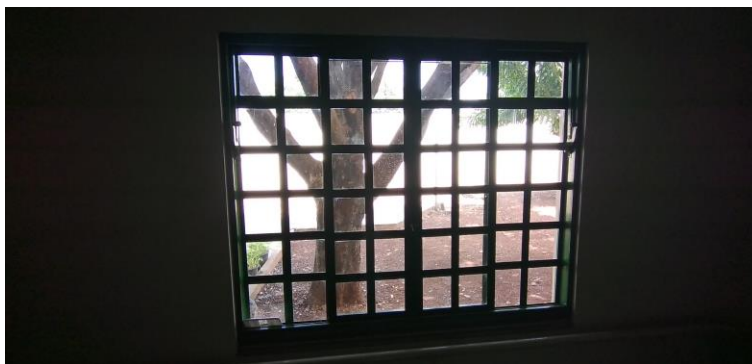

Fotos 78, 79 e 80: Sala de Captura de Imagem





Fotos 81, 82 e 83: Área de Circulação



Fotos 84 e 85: Arquivo

Foto 86: Área de Circulação dos Banheiros



Fotos 87, 88 e 89: Banheiro Comum



Foto 90: Sanitário do Banheiro Comum

Foto 91 e 92: Banheiro dos Funcionários



Fotos 93, 94 e 95: Banheiro dos Funcionários

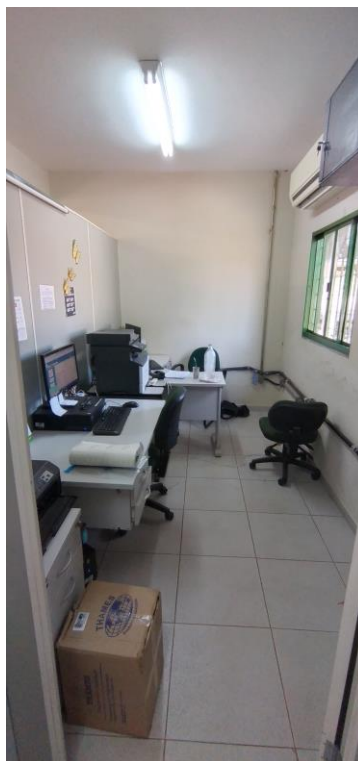

Fotos 96 e 97: Sala de Digitação



Foto 98: Janela da Sala de Digitação



Foto 99: Parede da Sala de Digitação Danificada

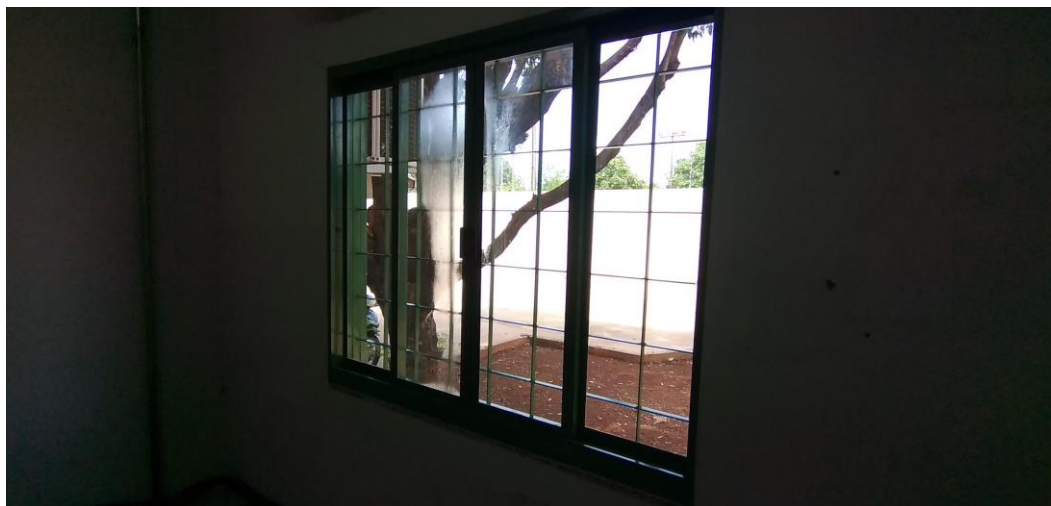

Foto 100: Bancada da Copa



Fotos 101 e 102: Copa



Foto 103: Pátio Interno



Foto 104: Área de Vistoria



Foto 105: Área de Vistoria e Fachada Posterior



Foto 106: Janela da Sala de Captura de Imagem

  
\_\_\_\_\_  
**MARCELO QUADROS**  
Eng. Civil/ Eng. Segurança do Trabalho  
CREA 4848/D-MS  
CPF: 407.258.391-04