

PLANTA LAYOUT
ESCALA: 1/75

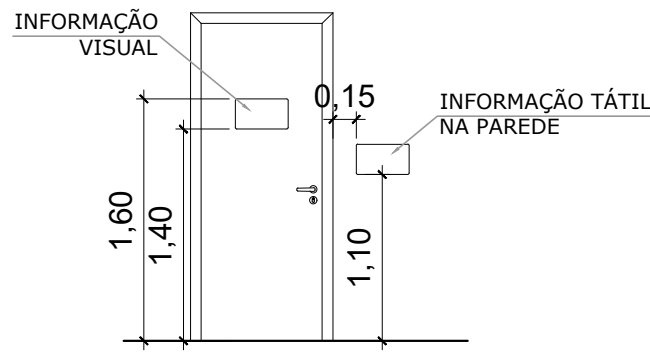

DET. PORTA PCD
- VISTA FRONTAL
ESCALA: 1/50

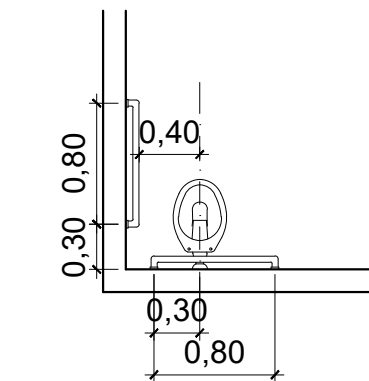

DET. SANITÁRIO PCD
- PLANTA BAIXA
ESCALA: 1/50

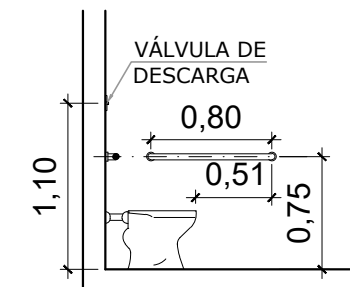

DET. SANITÁRIO PCD
- VISTA LATERAL
ESCALA: 1/50

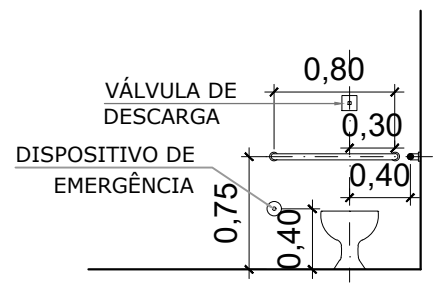

DET. SANITÁRIO PCD
- VISTA FRONTAL
ESCALA: 1/50

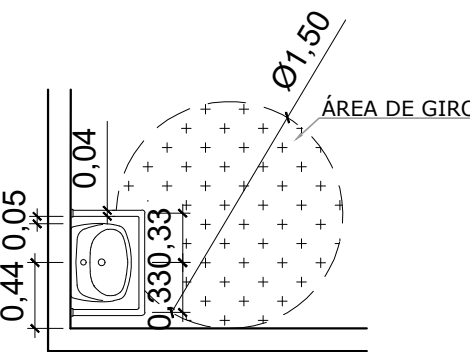

DET. LAVATÓRIO PCD
- PLANTA BAIXA
ESCALA: 1/50

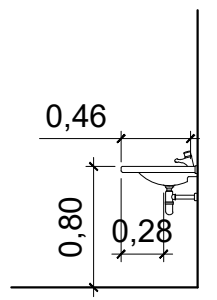

DET. LAVATÓRIO PCD
- VISTA LATERAL
ESCALA: 1/50

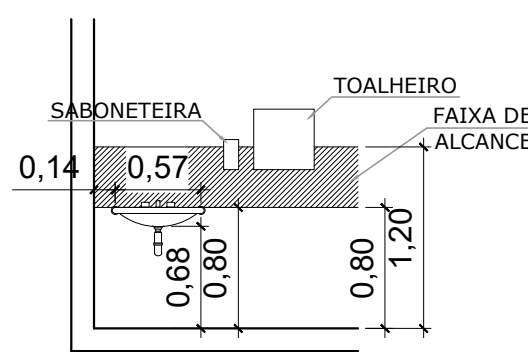

DET. LAVATÓRIO PCD
- VISTA FRONTAL
ESCALA: 1/50

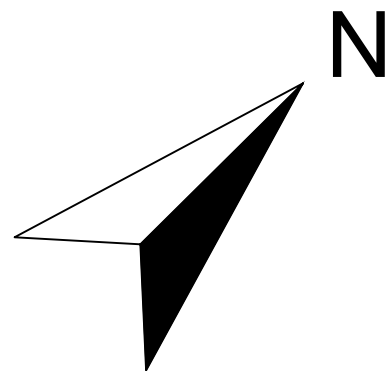

ACABAMENTO						
<p>PISO 1-CERÂMICA ESMALTADA EXTRA 45X45CM 2-CONCRETO ARMADO POLIDO 3-CONCRETO DESEMPENADO 4-BRITA 5-GRAMA</p> <p>PAREDE 1- LATEX 2-CERÂMICA ESMALTADA EXTRA 33X45CM - ATÉ O TETO 3-REBOCADO COM PINTURA EM TEXTURA</p> <p>TETO 1-LAJE PINTURA LATEX 2-FORRO PVC 3-TELHA APARENTE</p> <p>RODAPÊ 1-MESMO MATERIAL DO PISO</p>						
JANELAS						
ITEM	LARGURA	ALTURA	PEITORIL	QUANT.	TIPO	ACABAMENTO
J1	1,20	1,20	0,90	08	DE CORRER COM VIDRO E GRADE	PINTURA ESMALTE SINTÉTICO
J2	1,15	1,10	1,0	01	VIDRO FIXO / DIVISÓRIA NAVAL	PINTURA ESMALTE SINTÉTICO
J3	2,25	1,10	1,0	01	VIDRO FIXO / DIVISÓRIA NAVAL	PINTURA ESMALTE SINTÉTICO
J4	0,60	0,60	1,50	03	BASCULANTE COM VIDRO E GRADE	PINTURA ESMALTE SINTÉTICO
PORTAS						
P1	1,20	2,10	-	01	FERRO/ABRIR - COM VISOR EM VIDRO E GRADES	PINTURA ESMALTE SINTÉTICO
P2	0,80	2,10	-	06	DIVISÓRIA NAVAL / ABRIR	-
P3	0,80	2,10	-	05	MADEIRA / ABRIR	PINTURA ESMALTE SINTÉTICO
P4	0,90	2,10	-	01	MADEIRA / ABRIR	PINTURA ESMALTE SINTÉTICO
P5	0,80	2,10	-	01	FERRO / ABRIR	PINTURA ESMALTE SINTÉTICO

** OBS: RETIRAR TODO PISO DE ARDÓSIA DO PRÉDIO SUBSTITUIR PELA CERÂMICA.

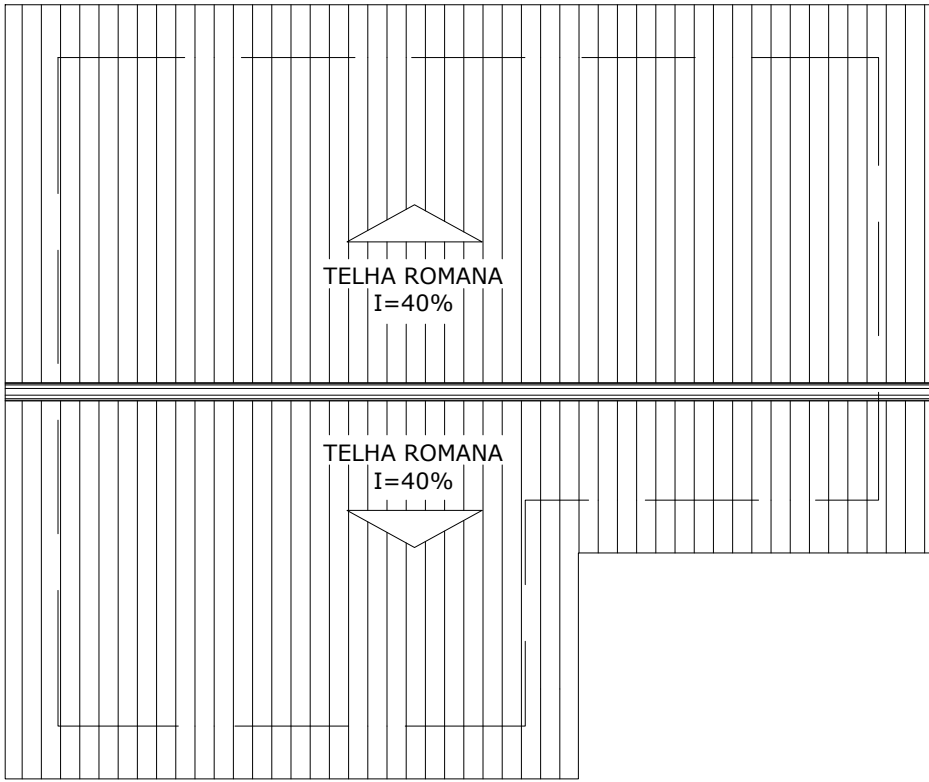

PLANTA DE COBERTURA
ESCALA: 1/100

ESTE PROJETO NÃO PODERÁ SER ALTERADO SEM PRÉVIA CONSULTA DO RESP. TÉCNICO PELO PROJETO

ESPAÇO DESTINADO AO USO EXCLUSIVO DO CBMMS:

PROJETO BÁSICO DE ARQUITETURA



TÍTULO DO DESENHO:
PLANTA LAYOUT / PLANTA DE COBERTURA / DETALHAMENTO PCD

RAZÃO SOCIAL:
DEPARTAMENTO ESTADUAL DE TRÂNSITO DE MATO GROSSO DO SUL - DETRAN/MS

LOCAL (MUNICÍPIO):
ANASTÁCIO - MS

ENDEREÇO:
RUA 08 DE MAIO - S/Nº - ANASTÁCIO/MS

DATA: DEZEMBRO / 2020 CONTRATO: Nº 14132/2020 - LOTE 02

Nº ART/RRT: 1320200096751 REVISÃO: 00

OBSERVAÇÕES: ESCALA: INDICADA

QUADRO DE ÁREAS GERAL:

PRANCHA:

03/03

RESPONSÁVEL TÉCNICO:

PROPRIETÁRIO/RESPONSÁVEL PELO USO:

MARCELO QUÁDROS
ENG. CIVIL / ENG. DE SEGURANÇA DO TRABALHO
Registro: 4848/D-MS
CPF/RG: 407.258.391-04 / 370.884 SSP/MS

DEPART. ESTADUAL DE TRÂNSITO DE MS - DETRAN/MS
CNPJ: 01.560.929/0001-38
Responsável: RUDEL ESPÍNDOLA TRINDADE JUNIOR
CPF/RG: 138.364.121-87 / 055.399.638 SSP/RJ