ANEXO II DO DECRETO Nº 16.319, DE 13 DE NOVEMBRO DE 2023.
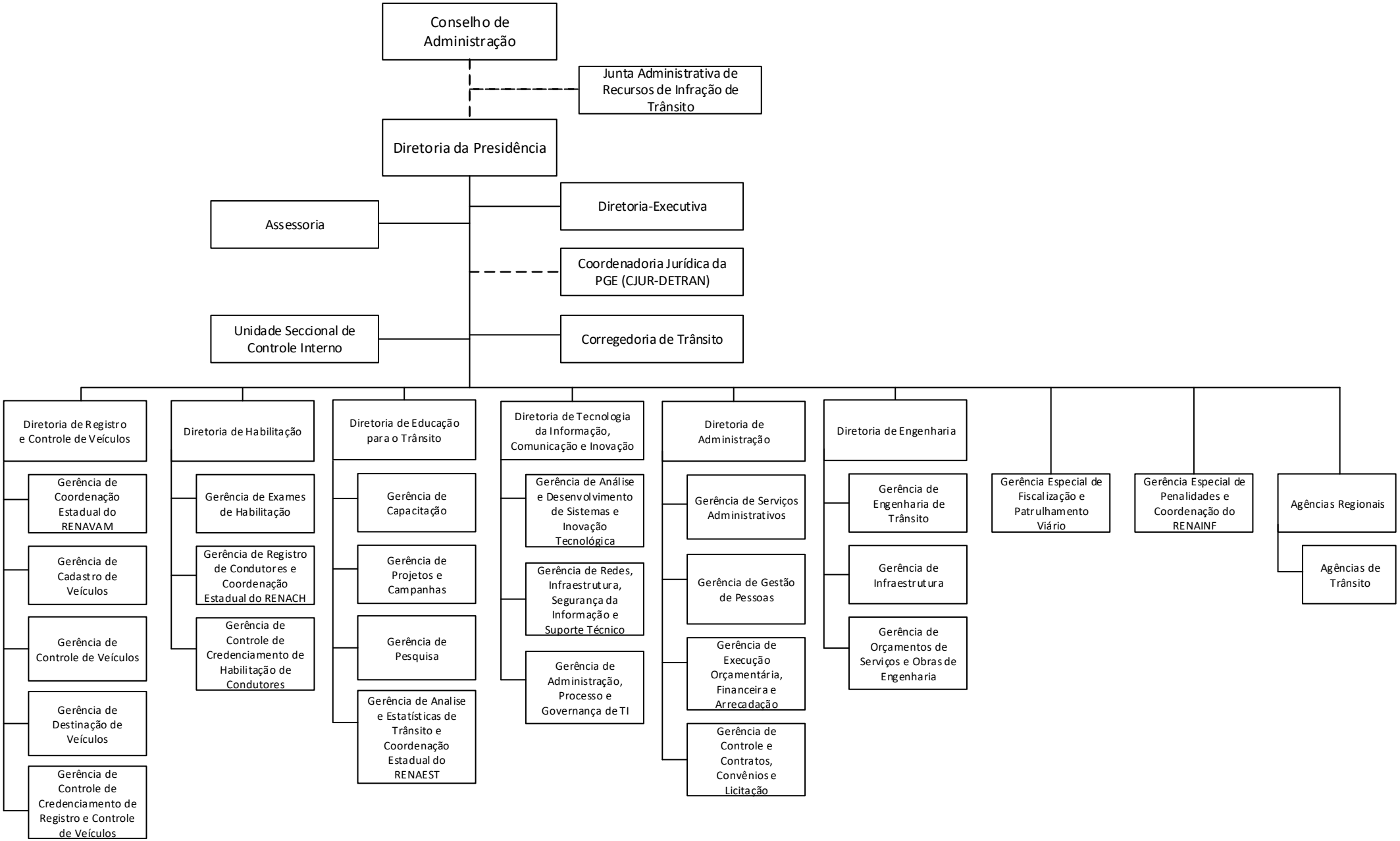
ORGANOGRAMA DA ESTRUTURA BÁSICA DO DEPARTAMENTO ESTADUAL DE TRÂNSITO DE MATO GROSSO DO SUL